KOPIJA

Latvijas Republika

VZD Tukuma raj. nod.

Nekustamā īpašuma vērtēšanas birojs

Inventarizācijas lieta Nr. 583

OZOLU IELA 9

KANDAVA

TUKUMA RAJONS

Tip " UNIVERSUMS A"

1a forma

Namīpašuma kartīte

Celtņu īpašnieku un lietotāju kategorija	Namīpašumu adrese	
Celtšanas gads: ~1977	Ozolu ielā / 9	Grupa (kvartāls) ____ Grunts (fonds) ____ Pilsēta, pagasts Kandava Rajons Tukuma Kartīte sastādīta 1998. g. 30.09

I Uz zemes gabala atrodošos celtņu īpašnieki

Celtņu Nr. pēc plāna	Īpašnieka nosaukums	Īpašuma tiesību pamats un nosacījumi
1	2	3
	Kandavas pilsēta ar l.t. dome	Kandavas pils. ar l.t. domes 26.02.1998 lēmums Nr. 12.8.3 par zemes lietošanas tiesībām

II Uz zemes gabala atrodošos celtņu lietotāji

Celtņu Nr. pēc plāna	Lietotāja nosaukums	Lietošanas tiesību pamats un nosacījumi
1	2	3

III Zemes gabala eksplikācija (m^2)

Ieraksta datums	Apbūvētais laukums	Neapbūvētais laukums								Visas zemes gabala laukums
		pagalms		sakņu dārzs	augļu dārzs	apstādījumi	pārējais laukums		kopā neapbūv. laukums	
		bruģēts	nebruģēts							
1	2	3	4	5	6	7	8	9	10	11
30.09.98	638								2106	2744

IV Aptīrāmais laukums (m^2)

Ieraksta datums	Ielas teritorija								Tramvaju josla	Pagalms			Kāpņu telpas		Gaiteņi
	braucamā josla			ietves				apstādījumi		bruģēts	nebruģēts	apstādījumi	mūra	koka	
	bruģēta		nebruģēta	bruģētas		nebruģētas									
	I kat.	II kat.		I kat.	II kat.	I kat.	II kat.								
1	2	3	4	5	6	7	8	9	10	11	12	13	14	15	16

V Uz zemes gabala atrodošās celtnes

Ieraksta datums	Celtnes Nr. pēc plāna	Celtnes uzdevums	Celtnes lietošana	Materiāls		Stāvu skaits	Apbūvētais laukums m²
				sienu	jumta		
1	2	3	4	5	6	7	8
30.09.98	1	Dzīvojamā	s.p.	[illegible]	[illegible]	5	611.6
	zem 1	Pagrabs	s.p.	[illegible]	–	1	(603.4)
	pēc 1	Lievenis	s.p.	–	–	–	26.1
		Pamatceltne kopā					637.7

Augstums	Tilpums m³	Atjaunošanas vērtība		Nolietošanās %	Nolietošanās vērtība	Pašreizējā vērtība	Piezīmes
		1 m³	kopizmaksa				
9	10	11	12	13	14	15	16
11.00	5634	4.17	61906,-	35	21667,-	40239,-	
2.35	1418	5.74	8139,-	05	2035,-	6104,-	
—	—	—	—	—	—	—	
	10052		70045,-		23702,-	46343,-	

VI Bruģi, žogi un citas zemes gabala izbūves

Ieraksta datums	Liters pēc plāna	Žogu, bruģu un citu izbūvju nosaukums	Materiāls un konstrukcija	Izmēri			Atjaunošanas vērtība		Noliet. %	Nolietošanās vērtība	Pašreizējā vērtība
				garums	augstums, platums	laukums m²	izmēru vieniba	kopējā k=0.280			
1	2	3	4	5	6	7	8	9	10	11	12
30.09.98	I	letves	ds-bet. pl.			686.0	18.13	3482,-	20	696,-	2786,-
kr. 19 sab. 596+60 g	II	letves	asfaltbetons			23.7	5.17	34,-	20	7,-	27,-
						kopā		3516,-		703,-	2813,-

VII Zemes gabala celtņu un izbūvju kopvērtība

Ieraksta datums	1998 g. «30» 09			19___ g. «___»		
Nosaukums	atjaunošanas vērtība	nolietošanās vērtība	pašreizējā vērtība	atjaunošanas vērtība	nolietošanās vērtība	pašreizējā vērtība
1	2	3	4	5	6	7
Pamatceltnes	70045,-	23702,-	46343,-			
Paligceltnes	—	—	—			
Izbūves	3516,-	703,-	2813,-			
Kopā:	73561,-	24405,-	49156,-			
Ieraksta datums	19___ g. «___»			19___ g. «___»		
Nosaukums						
Pamatceltnes						
Paligceltnes						
Izbūves						
Kopā:						

1998 g. «30» 09 **Izpildīja:** PARAKSTS

19___ g. «___» **Pārbaudīja:** PARAKSTS

Kopija pareiza [signature] [illegible]

Tip. "UNIVERSUMS A"

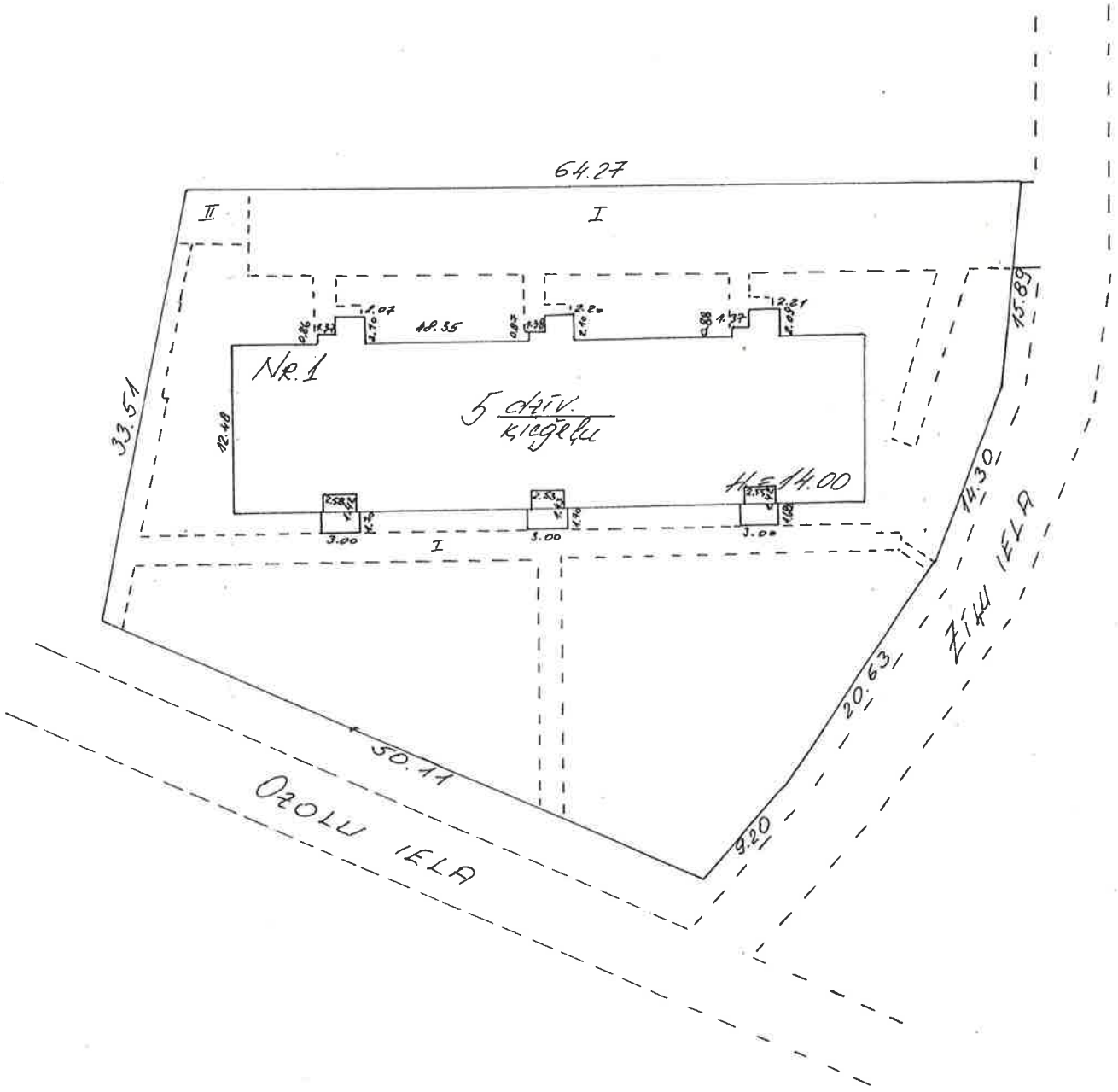

Kopija pareiza

	Ozolu iela 9 Kandava
	Situācijas plāns
U. Rundāns 30.09.98	TUKUMA NĪVB
Izp. Kovaļonoks	

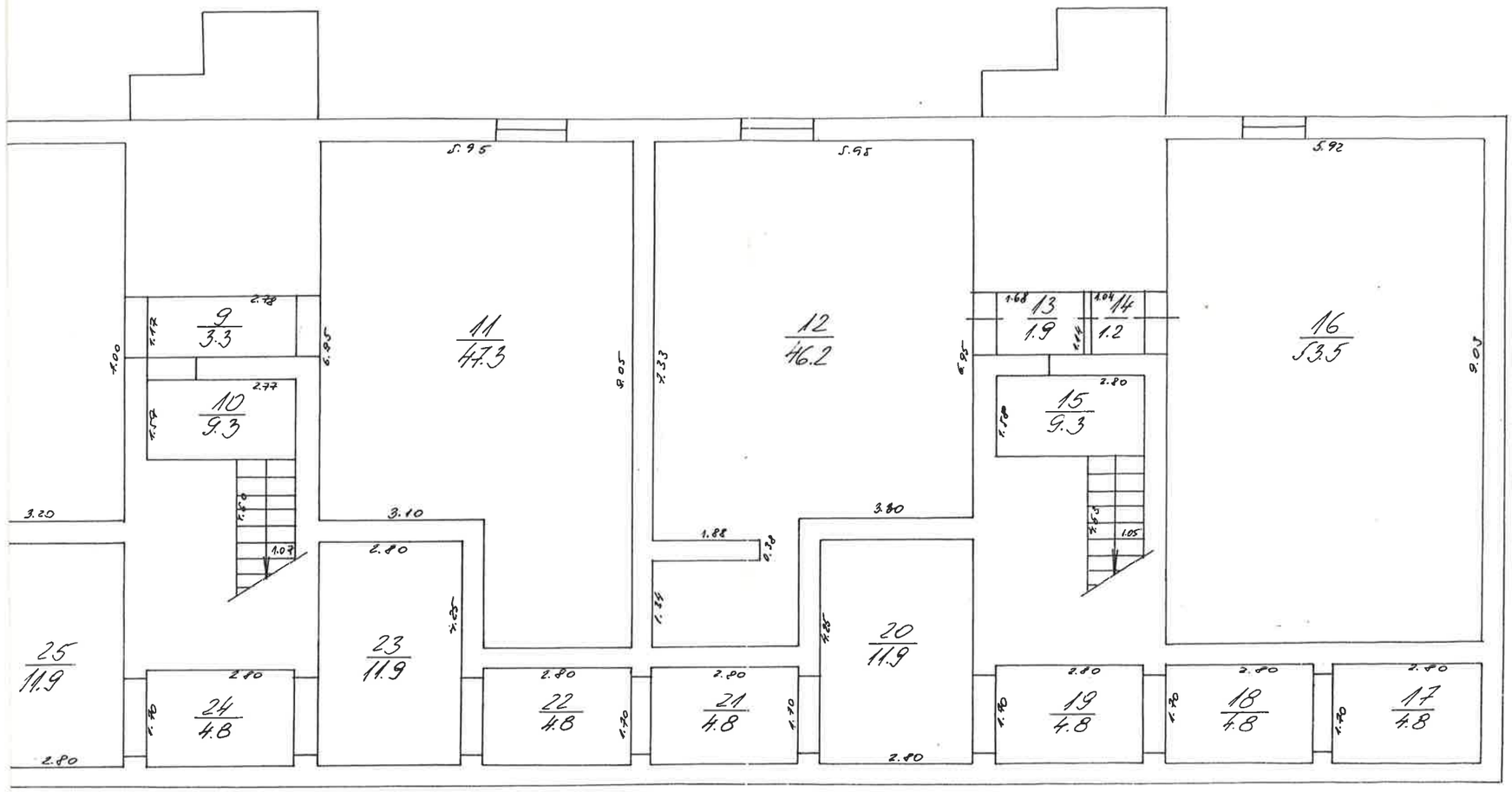

Pasūtītājs:		Ozolu iela 9	
Līgums:		Kandava	
M 1:500	H=2.05		Lapa Nr. / Lapu skaits
Galv. inten.		Situācijas plāns	
Pārbaudīt U. Rundāns	30.09.		Tumma NIVB
Izpildītājs J. Kavalonoks	98		

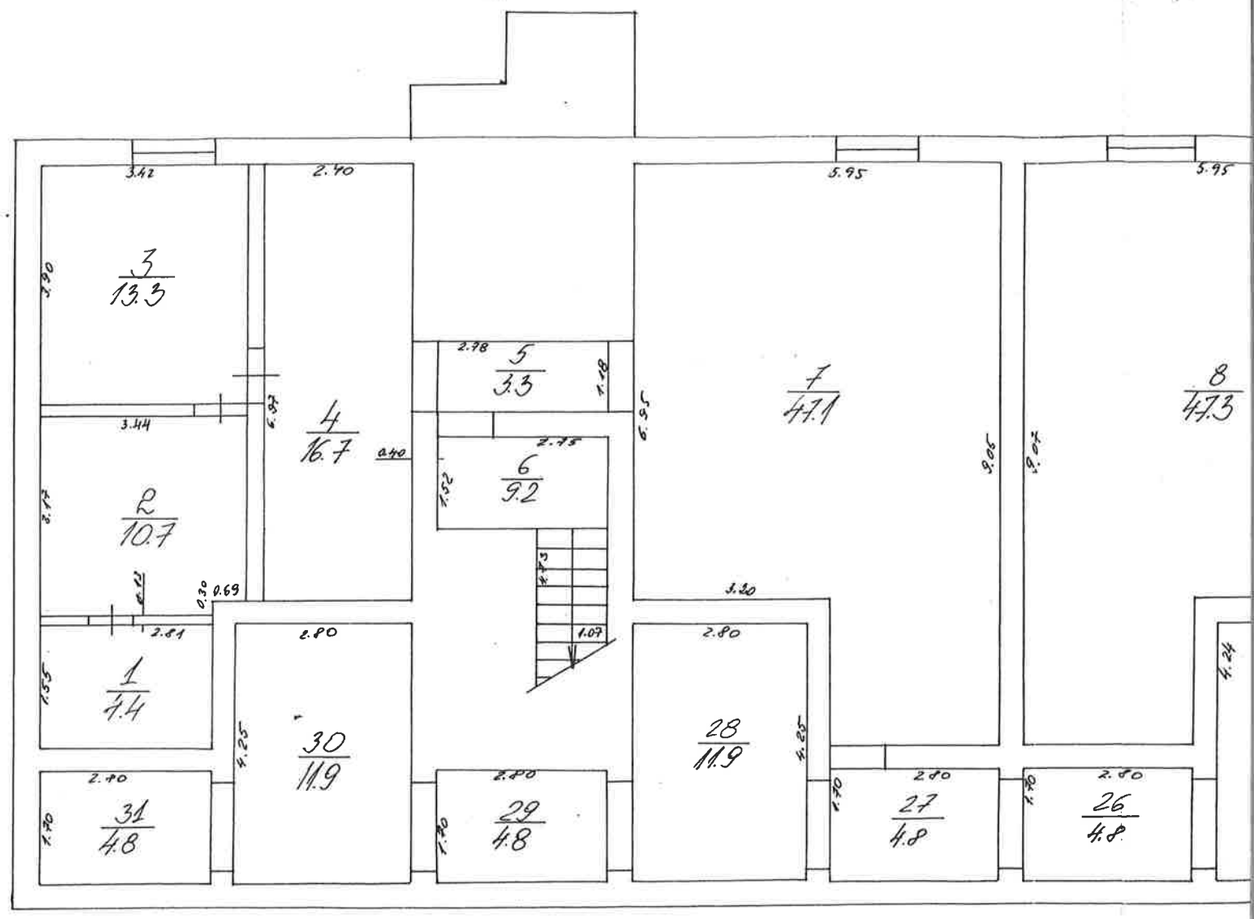

3
13.3
4
16.7
5
3.3
6
9.2
7
47.1
8
47.3
2
10.7
1
4.4
30
11.9
28
11.9
31
4.8
29
4.8
27
4.8
26
4.8

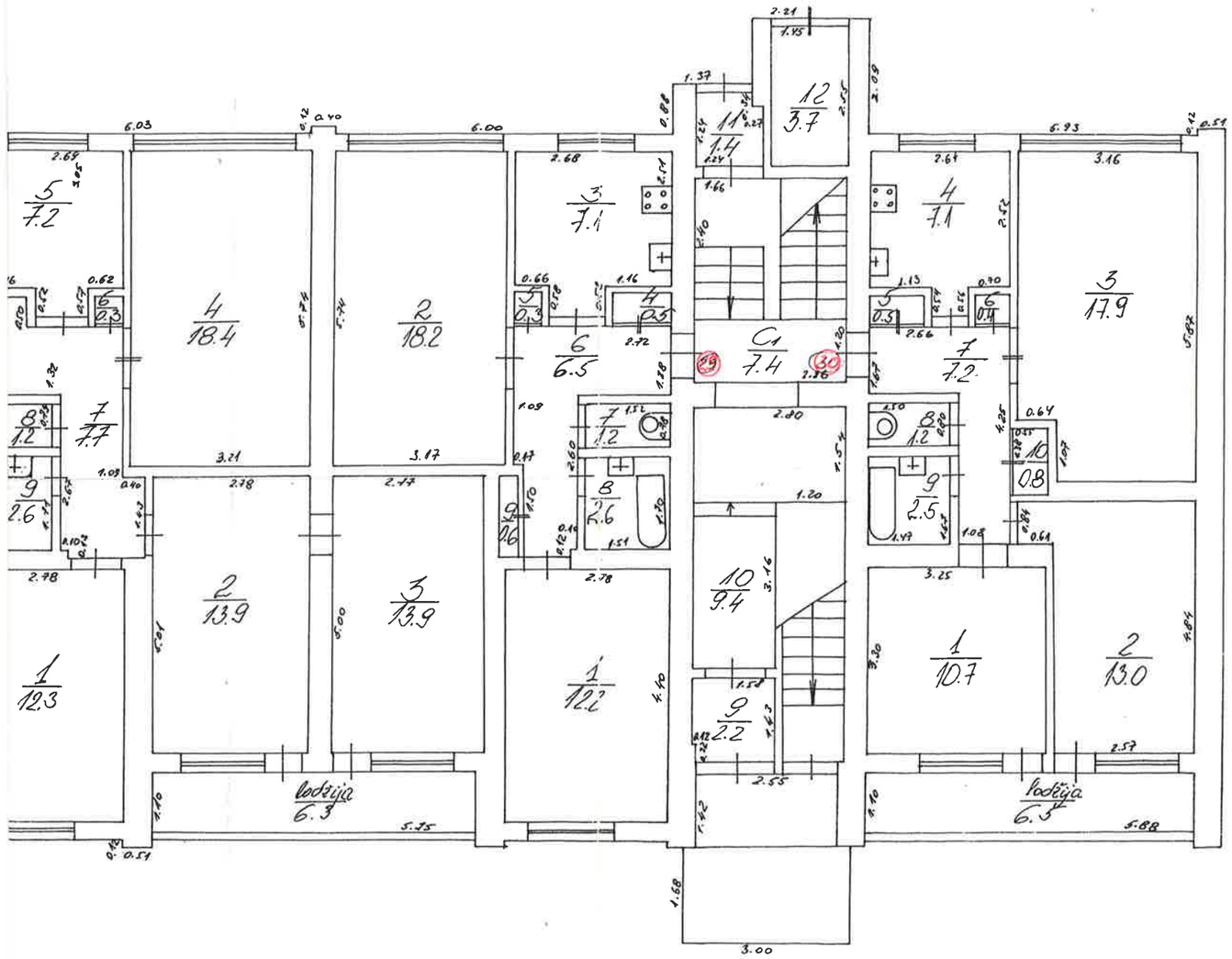

Pasūtītājs:		Adrese: OZOLU IELA 9 KANDAVA	
Līdums:			
	H=2.50	Celtne № 1	Lapa Nr. / Lapu skaits
Gals.			
Pa.	U. RUNDĀNS	30.09.98	1 stāva plāns
Izpildītājs	J. Kavaļonoks		TUKUMA NĪVB

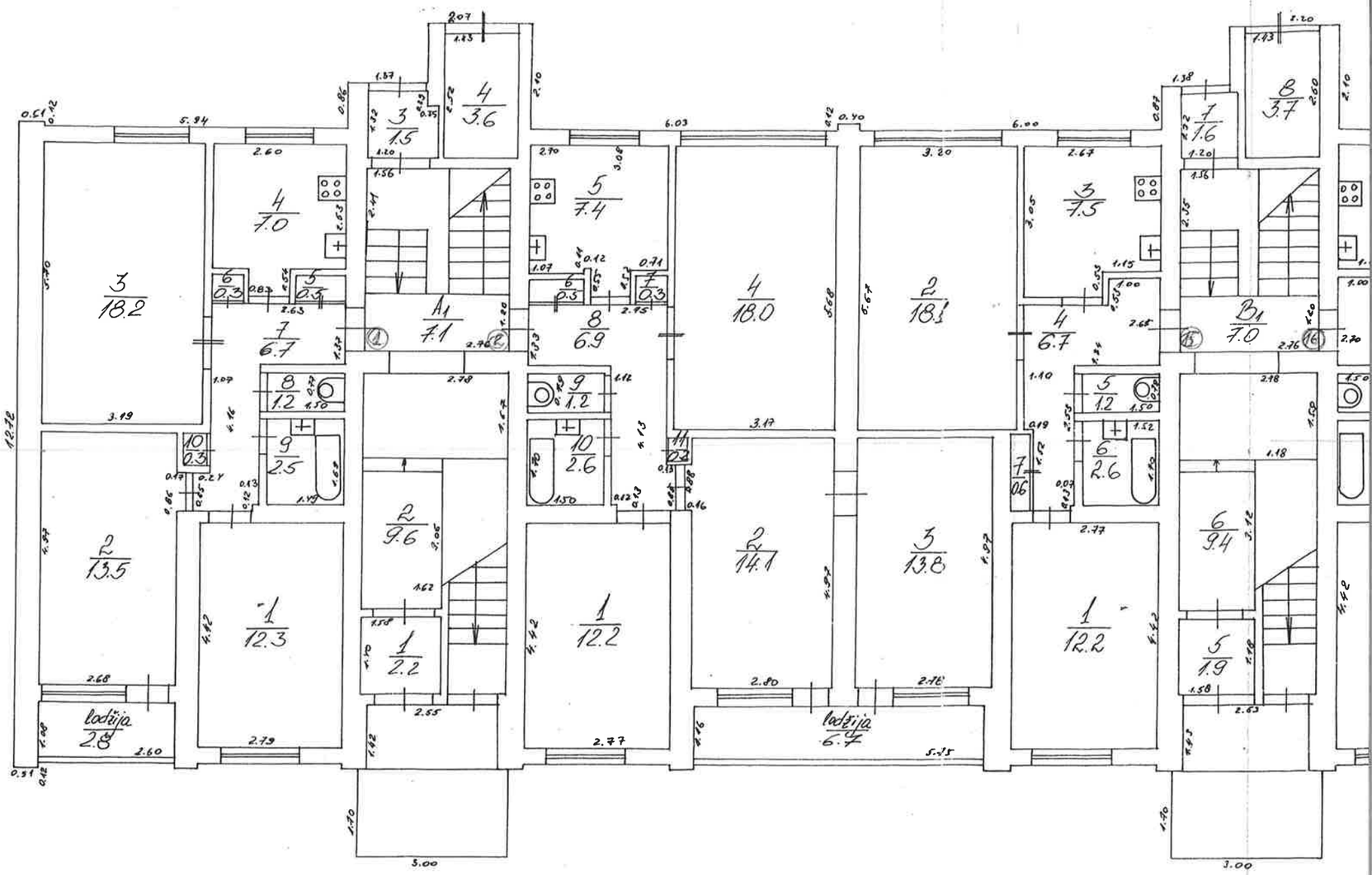
3/18.2
4/7.0
7/6.7
A1/7.1
4/3.6
3/1.5
5/7.4
8/6.9
4/18.0
2/18.1
3/7.5
4/6.7
B1/7.0
8/3.7
1/1.6
2/13.5
1/12.3
2/9.6
1/2.2
1/12.2
2/14.1
3/13.8
1/12.2
6/9.4
5/1.9
lodžija 28
lodžija 6.7

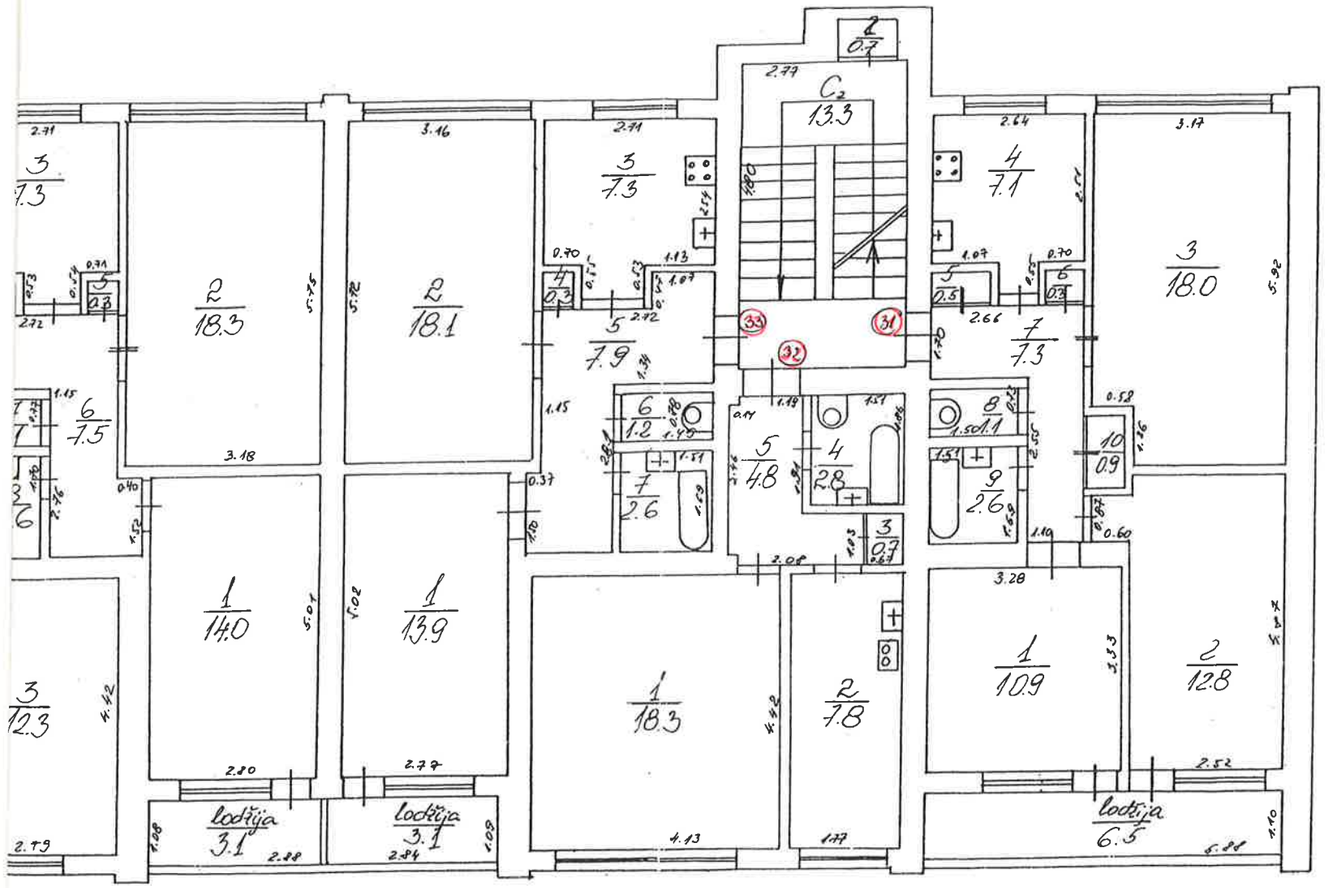

Pasūtītājs:		Adrese: OZOLU IELA 9 KANDAVA	
Mērogs:			
H=250		Celme № 1	Lapa Nr. / Lapu skaits
U. RUNDĀNS	30.09.98	2 stāva plāns	TUKUMA NĪVB
Izpildītājs: J. Kovaļonoms			

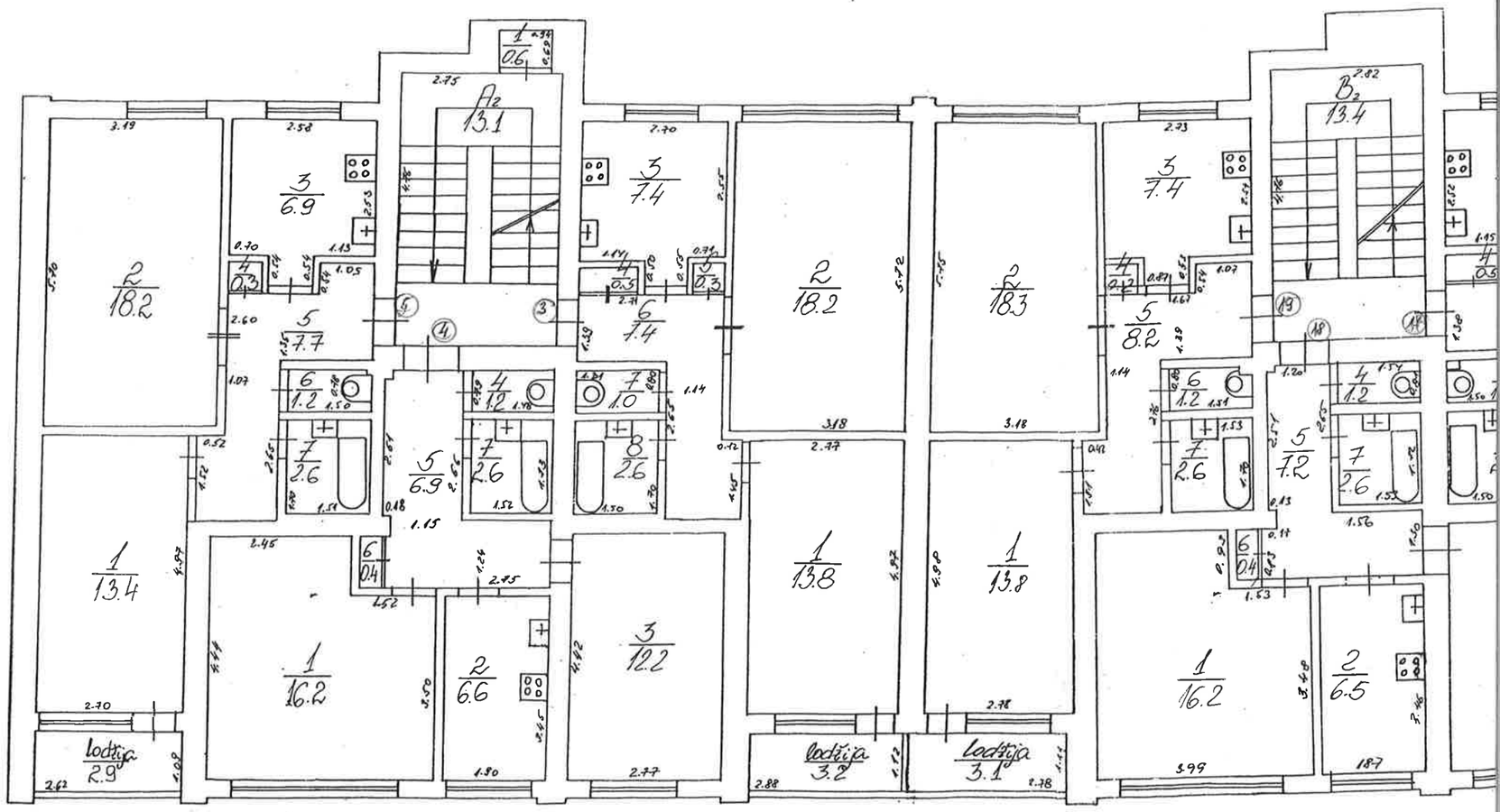
A2
13.1
B2
13.4
2
18.2
3
6.9
3
7.4
2
18.2
2
18.3
3
7.4
5
7.7
6
7.4
5
8.2
1
13.4
1
16.2
5
6.9
7
2.6
8
2.6
5
7.2
1
13.8
1
13.8
1
16.2
2
6.6
3
12.2
2
6.5
Lodžija
2.9
Lodžija
3.2
Lodžija
3.1

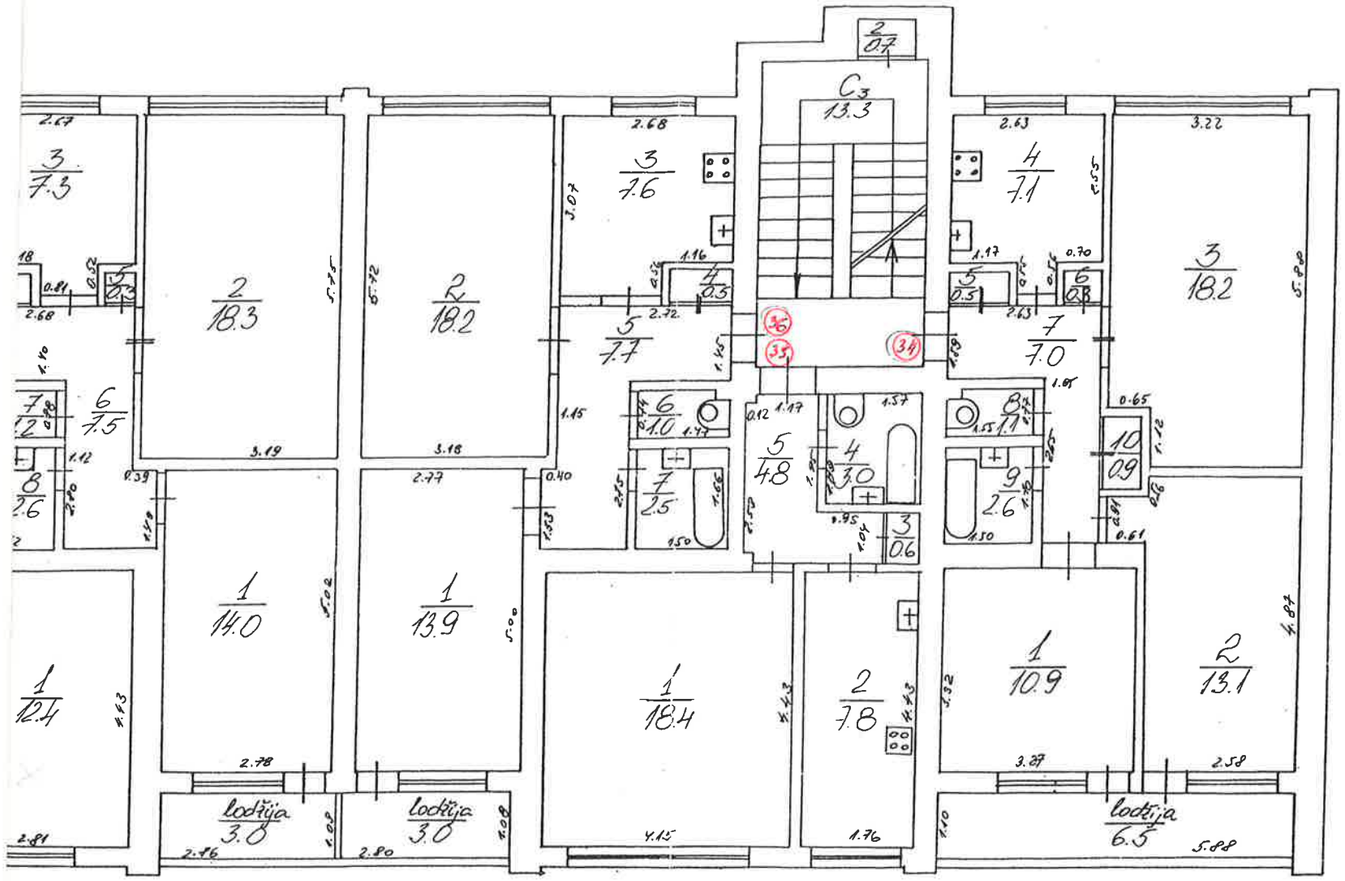

Kopija pareiza

Pasūtītājs:	Adresa: OZOLU IELA 9 KANDAVA		
H=2.50	Celtne № 1	Lapa Nr.	Lapu skaits
U. Rundāns 30.09.98	3 stāva plāns	TUKUMA NĪVB	
Izpilt: S. Kovalenoks			

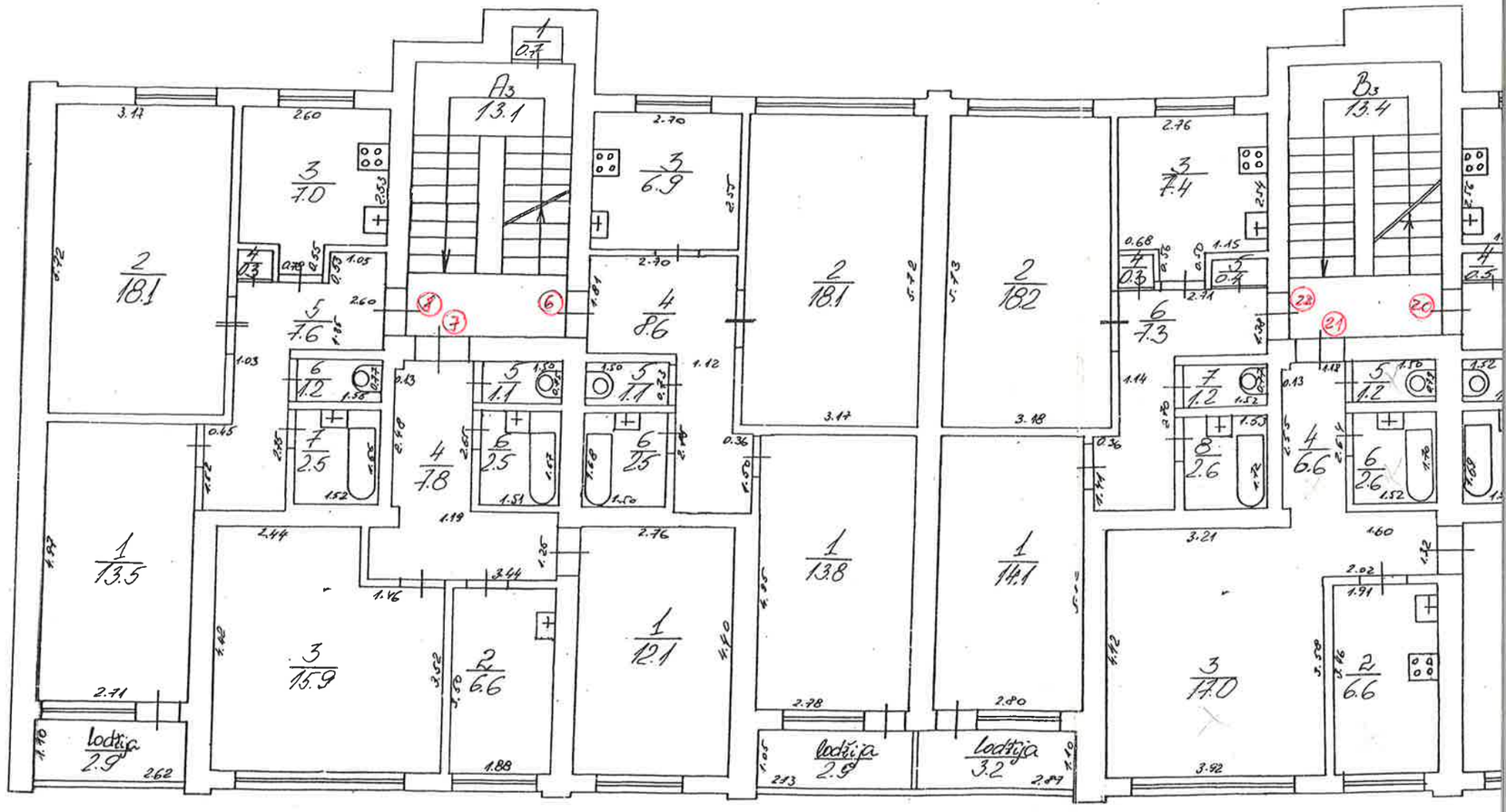
A3
13.1
B3
13.4
lodžija
2.9
lodžija
2.9
lodžija
3.2

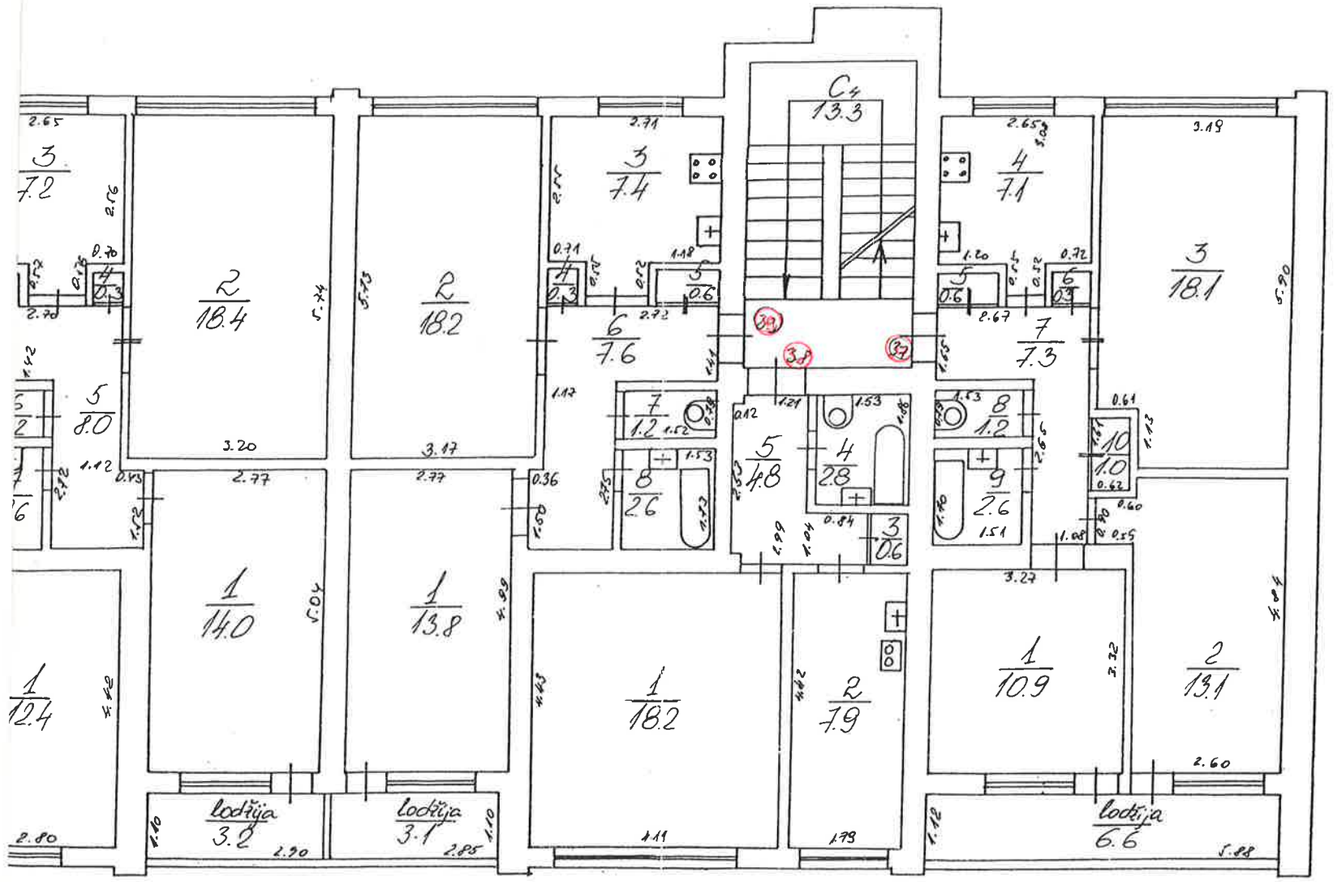

Kopija pareiza

Pasūtītājs:	Adrese: OBOLLI IELA 9 KANDAVA		
H=250	Celtne № 1	Lapa Nr.	Lapu skaits
U. RUNDĀNS 30.09.98	4 stāva plāns	TUKUMA NĪVB	
J. Kovalonok			

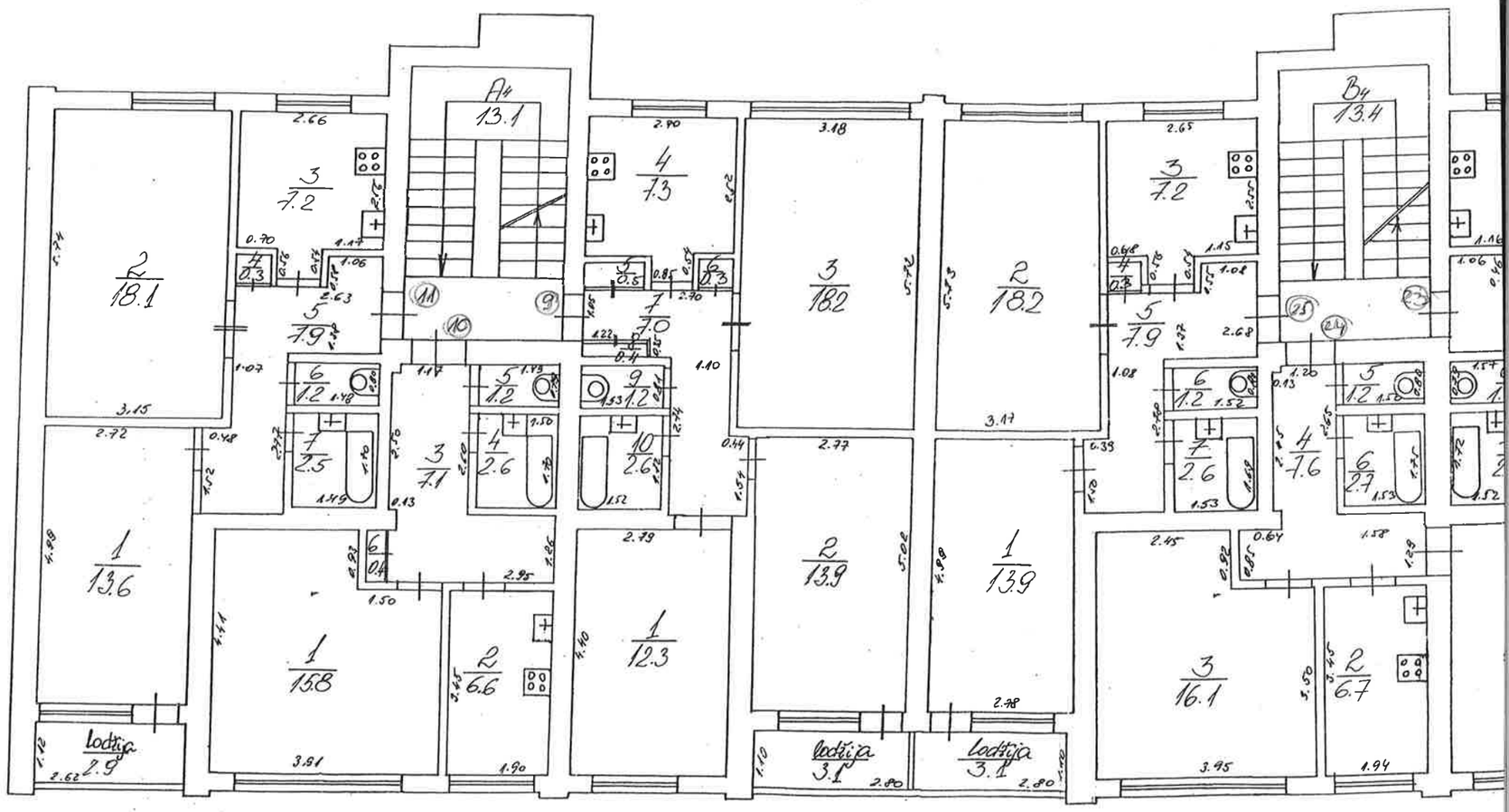
A4
13.1
B4
13.4
2/18.1
3/18.2
2/18.2
1/13.6
1/15.8
2/6.6
1/12.3
2/13.9
1/13.9
3/16.1
2/6.7
Lodžija 2.9
Lodžija 3.1
Lodžija 3.1



Kopija pareiza

Pasūtītājs:	Adrese: Ozolu 9 KANDAVA		
H=2.50	Celtne № 1	Lapa Nr.	Lapu skaits
U. Rundāns 30.09.98	5 stāva plāns	Tukuma NIVB	
Izpil.			

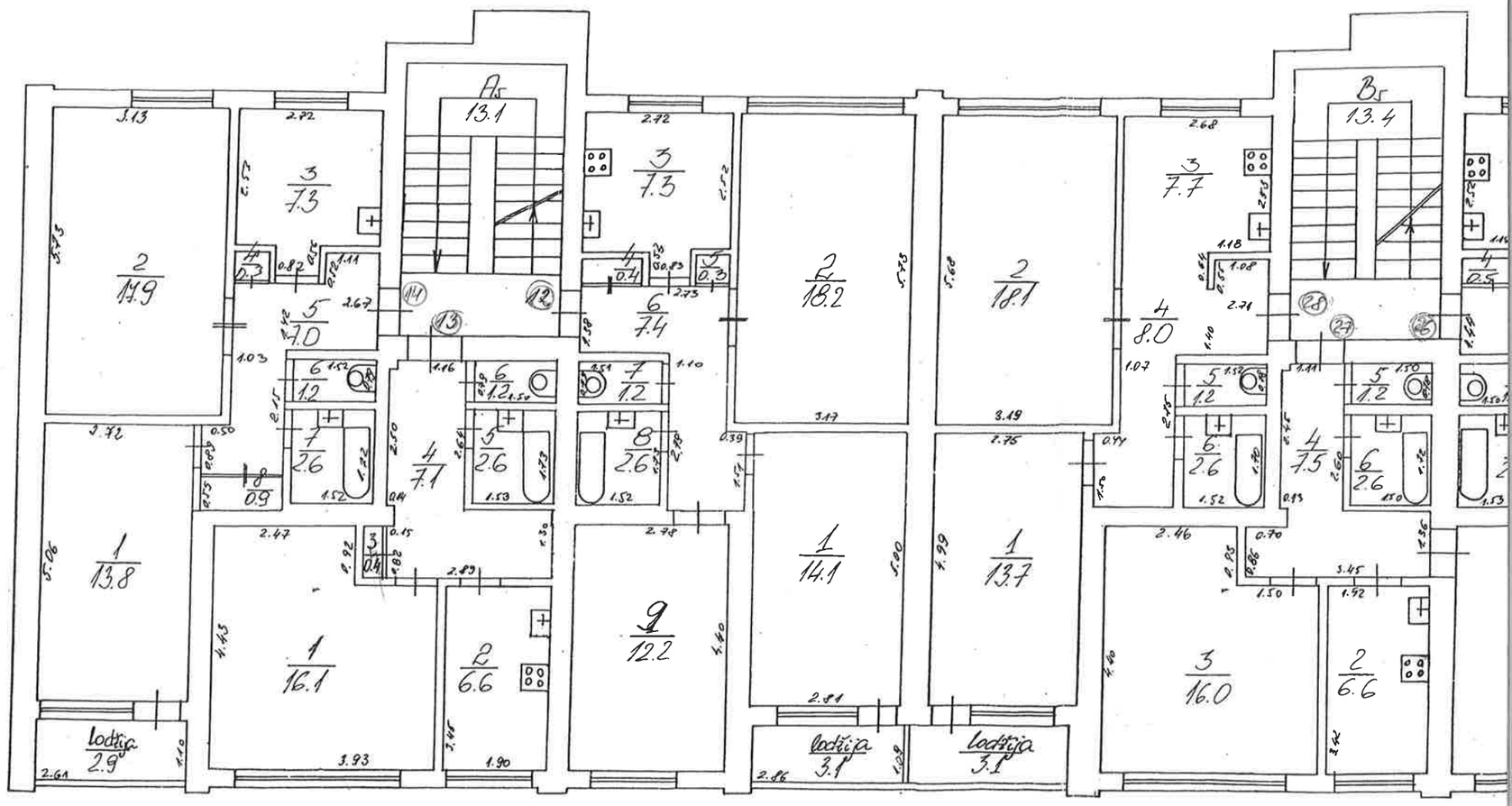
A5
13.1
B5
13.4
2
11.9
3
7.3
5
7.0
6
7.4
2
18.2
2
18.1
3
7.7
4
8.0
1
13.8
1
16.1
2
6.6
9
12.2
1
14.1
1
13.7
3
16.0
2
6.6
lodžija
2.9
lodžija
3.1
lodžija
3.1

PLĀNA EKSPLIKĀCIJA CELTNEI Nr. 1

Namīpašuma adrese Ozolu iela 9, Kandava

Stāvs	Telpu Nr.	Telpu nosaukumi	Laukums pēc iekšējiem izmēriem m²						Telpu iekš. augstums m
			kopā	no tā					
				apdzīvo-tais				palīg-laukums	
			Pagrabsdaļas						
1	1	Pagrabs	4.4					4.4	2.05
	2	Pagrabs	10.7					10.7	"
	3	Pagrabs	13.3					13.3	"
	4	Pagrabs	16.7					16.7	"
	5	Pagrabs	3.3					3.3	"
	6	Pagrabs	9.2					9.2	"
	7	Pagrabs	47.1					47.1	"
	8	Pagrabs	47.3					47.3	"
	9	Pagrabs	3.3					3.3	"
	10	Pagrabs	9.3					9.3	"
	11	Pagrabs	47.3					47.3	"
	12	Pagrabs	46.2					46.2	"
	13	Priekš telpa	1.9					1.9	"
	14	Priekš telpa	1.2					1.2	"
	15	Pagrabs	9.3					9.3	"
	16	Pagrabs	53.5					53.5	"
	17	Tehniska telpa	4.8					4.8	"
	18	Tehn. telpa	4.8					4.8	"
	19	Tehn. telpa	4.8					4.8	"
	20	Tehn. telpa	11.9					11.9	"
	21	Tehn. telpa	4.8					4.8	"
	22	Tehn. telpa	4.8					4.8	"
	23	Tehn. telpa	11.9					11.9	"
	24	Tehn. telpa	4.8					4.8	"
	25	Tehn. telpa	11.9					11.9	"
	26	Tehn. telpa	4.8					4.8	"
	27	Tehn. telpa	4.8					4.8	"
	28	Tehn. telpa	11.9					11.9	"
	29	Tehn. telpa	4.8					4.8	"
	30	Tehn. telpa	11.9					11.9	"
	31	Tehn. telpa	4.8					4.8	"
Pagrabsdaļas kopā			431.5					431.5	

Izpildīja _____ **19**___**. g.** _____ **Pārbaudīja** _____

M. Rundāns

Tip. "UNIVERSUMS A" 3130 1000 29.10.97.

Stāvs	Telpu Nr.	Telpu nosaukumi	Laukums pēc iekšējiem izmēriem m^2						Telpu iekš. augstums m
			kopā	no tā					
				apdzīvo-tais				palīg-laukums	
			1. STĀVS						
			1. dzīvoklis						
1	1	Istaba	12.3	12.3					2.50
	2	Istaba	13.5	13.5					"
	3	Istaba	18.2	18.2					"
	4	Vestibils	7.0					7.0	"
	5	Sienas skapis	0.5					0.5	"
	6	Sienas skapis	0.3					0.3	"
	7	Gaiteknis	6.7					6.7	"
	8	Tualete	1.2					1.2	"
	9	Vannas istaba	2.5					2.5	"
	10	Sienas skapis	0.3					0.3	"
		KOPĀ	62.5	44.0				18.5	
		Lodžija	1.4					1.4	
1. dzīvoklis		KOPĀ	63.9	44.0				19.9	
			2. dzīvoklis						
	1	Istaba	12.2	12.2					2.50
	2	Istaba	14.1	14.1					"
	3	Istaba	13.8	13.8					"
	4	Istaba	18.0	18.0					"
	5	Vestibils	7.4					7.4	"
	6	Sienas skapis	0.5					0.5	"
	7	Sienas skapis	0.3					0.3	"
	8	Gaiteknis	6.9					6.9	"
	9	Tualete	1.2					1.2	"
	10	Vannas istaba	2.6					2.6	"
	11	Sienas skapis	0.2					0.2	"
		KOPĀ	77.2	58.1				19.1	
		Lodžija	3.4					3.4	
2. dzīvoklis		KOPĀ	80.6	58.1				22.5	

Kopija pareiza

Izpildīja _____ **19** 22. **g.** 30.09 **Pārbaudīja** PĀRBAUDĪTS

-3-

PLĀNA EKSPLIKĀCIJA CELTNEI Nr. 1

Namīpašuma adrese Dzelzu iela 9, Kandava

Stāvs	Telpu Nr.	Telpu nosaukumi	Laukums pēc iekšējiem izmēriem m²						Telpu iekš. augstums m
			kopā	no tā					
				apdzīvo-tais				palīg-laukums	
			15. dzīvoklis						
1	1	Istaba	12.2	12.2					2.50
	2	Istaba	18.1	18.1					"
	3	Vestibils	7.5					7.5	"
	4	Gaitenis	6.7					6.7	"
	5	Tualete	1.2					1.2	"
	6	Vannas istaba	2.6					2.6	"
	7	Sienas skapis	0.6					0.6	"
15. dzīvokļi kopā			48.9	30.3				18.6	
			16. dzīvoklis						
	1	Istaba	12.3	12.3					2.50
	2	Istaba	13.9	13.9					"
	3	Istaba	13.9	13.9					"
	4	Istaba	18.4	18.4					"
	5	Vestibils	7.2					7.2	"
	6	Sienas skapis	0.3					0.3	"
	7	Gaitenis	7.7					7.7	"
	8	Tualete	1.2					1.2	"
	9	Vannas istaba	2.6					2.6	"
		kopā	77.5	58.5				19.0	
		lodžija	3.2					3.2	
16. dzīvokļi kopā			80.7	58.5				22.2	

Izpildīja _____ 19___. g. _____ Pārbaudīja _____

(I. Rundāns)

Tip. "UNIVERSUMS A" 3130 1000 29.10.97.

Stāvs	Telpu Nr.	Telpu nosaukumi	Laukums pēc iekšējiem izmēriem m²						Telpu iekš. augstums m
			kopā	no tā					
				apdzīvo-tais				palīg-laukums	
			29. dzīvoklis						
1	1	Istaba	12.2	12.2					2.50
	2	Istaba	18.2	18.2					"
	3	Vestibils	7.1					7.1	"
	4	Sienas skapis	0.5					0.5	"
	5	Sienas skapis	0.3					0.3	"
	6	Gaitenis	6.5					6.5	"
	7	Tualete	1.2					1.2	"
	8	Vannas istaba	2.6					2.6	"
	9	Sienas skapis	0.6					0.6	"
29 dzīvokļi KOPĀ			49.2	30.4				18.8	
			30. dzīvoklis						
	1	Istaba	10.7	10.7					2.50
	2	Istaba	13.0	13.0					"
	3	Istaba	17.9	17.9					"
	4	Vestibils	7.1					7.1	"
	5	Sienas skapis	0.5					0.5	"
	6	Sienas skapis	0.4					0.4	"
	7	Gaitenis	4.2					4.2	"
	8	Tualete	1.2					1.2	"
	9	Vannas istaba	2.5					2.5	"
	10	Sienas skapis	0.8					0.8	"
		KOPĀ	61.3	41.6				19.7	
		kodīņa	3.3					3.3	
30. dzīvokļi KOPĀ			64.6	41.6				23.0	
1. STĀVA DZĪVOKĻI KOPĀ			357.9	262.9				125.0	

Izpildīja _____ 19 95. g. 20.09 Pārbaudīja PĀRBAUDĪTS

-5-

PLĀNA EKSPLIKĀCIJA CELTNEI Nr. 1

Namīpašuma adrese Osolu iela 9, kandava

Stāvs	Telpu Nr.	Telpu nosaukumi	Laukums pēc iekšējiem izmēriem m²						Telpu iekš. augstums m
			kopā	no tā					
				apdzīvo-tais				palīg-laukums	
1		Koplietošanas telpas							
	1	Priekštelpa	2.2					2.2	
	2	Gaitenis	9.6					9.6	
	3	Priekštelpa	1.5					1.5	
	4	Pie liekamais	3.6					3.6	
	5	Priekštelpa	1.9					1.9	
	6	Gaitenis	9.4					9.4	
	7	Priekštelpa	1.6					1.6	
	8	Pie liekamais	3.7					3.7	
	9	Priekštelpa	2.2					2.2	
	10	Gaitenis	9.4					9.4	
	11	Priekštelpa	1.4					1.4	
	12	Pie liekamais	3.7					3.7	
	A_1	Kāpņu telpa	7.1					7.1	
	B_1	Kāpņu telpa	7.0					7.0	
	C_1	Kāpņu telpa	7.4					7.4	
Koplietošanas telpas kopā			71.7					71.7	
1. STĀVS KOPĀ			459.6	262.9				196.7	
			2. STĀVS						
			5. dzīvoklis						
2	1	Istaba	13.4	13.4					2.50
	2	Istaba	18.2	18.2					"
	3	Virtuve	6.9					6.9	"
	4	Siena skapis	0.3					0.3	"
	5	Gaitenis	7.7					7.7	"
	6	Tualete	1.2					1.2	"

Izpildīja _____ 19___. g. _____ Pārbaudīja _____

M. Rundāns

Tip. "UNIVERSUMS A" 3130 1000 29.10.97.

Stāvs	Telpu Nr.	Telpu nosaukumi	Laukums pēc iekšējiem izmēriem m^2						Telpu iekš. augstums m
			kopā	no tā					
				apdzīvo-tais				palīg-laukums	
2	7	Vannas istaba	2.6					2.6	2.50
		KOPĀ	50.3	31.6				18.7	
		Lodžija	1.5					1.5	
5. dzīvoklis		KOPĀ	51.8	31.6				20.2	
			2 dzīvoklis						
	1	Istaba	13.8	13.8					2.50
	2	Istaba	18.2	18.2					"
	3	Virtuve	7.4					7.4	"
	4	Sienas skapis	0.5					0.5	"
	5	Sienas skapis	0.3					0.3	"
	6	Gaitenis	7.4					7.4	"
	7	Tualete	1.0					1.0	"
	8	Vannas istaba	2.6					2.6	"
		KOPĀ	51.2	32.0				19.2	
		Lodžija	1.6					1.6	
3. dzīvoklis		KOPĀ	52.8	32.0				20.8	
			4. dzīvoklis						
	1	Istaba	16.2	16.2					2.50
	2	Virtuve	6.6					6.6	"
	3	Istaba	12.2	12.2					"
	4	Tualete	1.2					1.2	"
	5	Gaitenis	6.9					6.9	"
	6	Sienas skapis	0.4					0.4	"
	7	Vannas istaba	2.6					2.6	"
4. dzīvoklis		KOPĀ	46.1	28.4				17.7	

Kopija pareiza

Izpildīja _____ **19** 22 **g.** 22.05 **Pārbaudīja** PĀRBAUDĪTS

PLĀNA EKSPLIKĀCIJA CELTNEI Nr. 1

Namīpašuma adrese Ozolu 9, Kandava

Stāvs	Telpu Nr.	Telpu nosaukumi	Laukums pēc iekšējiem izmēriem m²						Telpu iekš. augstums m
			kopā	no tā					
				apdzīvo-tais				palīg-laukums	
			17. dzīvoklis						
2	1	Istaba	14.0	14.0					2.50
	2	Istaba	18.3	18.3					"
	3	Virtuve	7.3					7.3	"
	4	Sienas skapis	0.5					0.5	"
	5	Sienas skapis	0.3					0.3	"
	6	Gaitenis	7.5					7.5	"
	7	Tualete	1.1					1.1	"
	8	Vannas istaba	2.6					2.6	"
		KOPĀ	51.6	32.3				19.3	
		Lodžija	1.6					1.6	
17. dzīvoklis		KOPĀ	53.2	32.3				20.9	
			18. dzīvoklis						
	1	Istaba	16.2	16.2					2.50
	2	Virtuve	6.5					6.5	"
	3	Istaba	12.3	12.3					"
	4	Tualete	1.2					1.2	"
	5	Gaitenis	2.2					2.2	"
	6	Sienas skapis	0.4					0.4	"
	7	Vannas istaba	2.6					2.6	
18. dzīvoklis kopā			46.4	28.5				17.9	
			19 dzīvoklis						
	1	Istaba	13.8	13.8					2.50
	2	Istaba	18.3	18.3					"
	3	Virtuve	7.4					7.4	"
	4	Sienas skapis	0.2					0.2	"
	5	Gaitenis	8.2					8.2	"
	6	Tualete	1.2					1.2	"

Izpildīja _____ **19**___**. g.** _____ **Pārbaudīja** _____

(I. Rundāns)

Tip. "UNIVERSUMS A" 2715 500 17.10.96.

Stāvs	Telpu Nr.	Telpu nosaukumi	Laukums pēc iekšējiem izmēriem m^2						Telpu iekš. augstums m
			kopā	no tā					
				apdzīvo-tais				palīg-laukums	
2	4	Vannas istaba	2.6					2.6	2.50
		kopā	51.7	32.1				19.6	
		Lodžija	1.6					1.6	
19. dzīvoklis		kopā	53.3	32.1				21.2	
			31. dzīvoklis						
	1	Istaba	10.9	10.9					2.50
	2	Istaba	12.8	12.8					"
	3	Istaba	18.0	18.0					"
	4	Virtuve	7.1					7.1	"
	5	Sienas skapis	0.5					0.5	"
	6	Sienas skapis	0.3					0.3	"
	7	Gaitenis	7.3					7.3	"
	8	Tualete	1.1					1.1	"
	9	Vannas istaba	2.6					2.6	"
	10	Sienas skapis	0.9					0.9	"
		kopā	61.5	41.7	55 m^2			19.8	
		Lodžija	~~3.3~~	6.5				3.3	
31. dzīvoklis		kopā	64.8	41.7				23.1	
			32. dzīvoklis						
	1	Istaba	18.3	18.3					2.50
	2	Virtuve	7.8					7.8	"
	3	Sienas skapis	0.7					0.7	"
	4	Vannas istaba	2.8					2.8	"
	5	Gaitenis	4.8					4.8	"
32. dzīvoklis		kopā	34.4	18.3				16.1	

Kopija pareiza

Izpildīja _____ **19** 9x. **g.** 30.05 **Pārbaudīja** PARAKSTS

PLĀNA EKSPLIKĀCIJA CELTNEI Nr. 1

Namīpašuma adrese Ozolu iela 9, Kandava

Stāvs	Telpu Nr.	Telpu nosaukumi	Laukums pēc iekšējiem izmēriem m²						Telpu iekš. augstums m
			kopā	no tā					
				apdzīvo-tais				palīg-laukums	
			33. dzīvoklis						
2	1	Istaba	13.9	13.9					2.50
	2	Istaba	18.1	18.1					"
	3	Virtuve	7.3					7.3	"
	4	Sienas skapis	0.3					0.3	"
	5	Gaitenis	7.9					7.9	"
	6	Tualete	1.2					1.2	"
	7	Vannas istaba	2.6					2.6	"
		kopā	51.3	32.0				19.3	
		Lodžija	1.6					1.6	
33. dzīvoklis kopā			52.9	32.0				20.9	
2. stāvā dzīvokļi kopā			455.7	286.9				168.8	
		Koplietošanas telpas							
	1	Atvērumi	0.6					0.6	2.50
	2	Atvērumi	0.7					0.7	"
	A_2	Kāpņu telpa	13.1					13.1	"
	B_2	Kāpņu telpa	13.4					13.4	"
	C_2	Kāpņu telpa	13.3					13.3	"
Koplietošanas telpas kopā			41.1					41.1	
2. stāvs kopā			496.8	286.9				219.9	

Izpildīja _____ 19___. g. _____ Pārbaudīja _____

(U. Rundāns)

Tip. "UNIVERSUMS A" 2715 500 17.10.96.

Stāvs	Telpu Nr.	Telpu nosaukumi	Laukums pēc iekšējiem izmēriem m^2						Telpu iekš. augstums m
			kopā	no tā					
				apdzīvo-tais				palīg-laukums	
			3. stāvs						
			6. dzīvoklis						
3	1	Istaba	13.8	13.8					2.50
	2	Istaba	18.1	18.1					"
	3	Virtuve	6.9					6.9	"
	4	Gaitenis	8.6					8.6	"
	5	Tualete	1.1					1.1	"
	6	Vannas istaba	2.5					2.5	"
		kopā	51.0	31.9				19.1	
		Lodžija	1.5					1.5	
6. dzīvoklis		kopā	52.5	31.9				20.6	
			7. dzīvoklis						
	1	Istaba	12.1	12.1					2.50
	2	Virtuve	6.6					6.6	"
	3	Istaba	15.9	15.9					"
	4	Gaitenis	7.8					7.8	"
	5	Tualete	1.1					1.1	"
	6	Vannas istaba	2.5					2.5	"
7. dzīvoklis		kopā	46.0	28.0				18.0	
			8. dzīvoklis						
	1	Istaba	13.5	13.5					2.50
	2	Istaba	18.1	18.1					"
	3	Virtuve	7.0					7.0	"
	4	Vannas skapis	0.3					0.3	"
	5	Gaitenis	7.6					7.6	"
	6	Tualete	1.2					1.2	"
	7	Vannas istaba	2.5					2.5	"
		kopā	50.2	31.6	48.50			18.6	
		Lodžija	1.5	3.21				1.5	
8. dzīvoklis		kopā	51.7	31.6				20.1	

Kopija pareiza

Izpildīja _____ 19 9.g. 30.09 Pārbaudīja PARAKSTS

PLĀNA EKSPLIKĀCIJA CELTNEI Nr. 1

Namīpašuma adrese Osolu iela 9, Kandava

Stāvs	Telpu Nr.	Telpu nosaukumi	Laukums pēc iekšējiem izmēriem m²						Telpu iekš. augstums m
			kopā	no tā					
				apdzīvo-tais				palīg-laukums	
			20. dzīvoklis						
3	1	Istaba	14.0	14.0					2.50
	2	Istaba	18.3	18.3					"
	3	Vestibils	7.3					7.3	"
	4	Drēbju skapis	0.5					0.5	"
	5	Drēbju skapis	0.3					0.3	"
	6	Gaitenis	7.5					7.5	"
	7	Tualete	1.2					1.2	"
	8	Vannas istaba	2.6					2.6	"
		kopā	51.7	32.3				19.4	
		Lodžija	1.5					1.5	
20. dzīvoklis		kopā	53.2	32.3				20.9	
			21. dzīvoklis						
	1	Istaba	12.4	12.4					2.50
	2	Vestibils	6.6					6.6	"
	3	Istaba	17.0	17.0					"
	4	Gaitenis	6.6					6.6	"
	5	Tualete	1.2					1.2	"
	6	Vannas istaba	2.6					2.6	"
21. dzīvoklis		kopā	46.4	29.4				17.0	
			22. dzīvoklis						
	1	Istaba	14.1	14.1					2.50
	2	Istaba	18.2	18.2					"
	3	Vestibils	7.4					7.4	"
	4	Drēbju skapis	0.3					0.3	"
	5	Drēbju skapis	0.4					0.4	"

Izpildīja _____ **19**___**. g.** _____ **Pārbaudīja** _____ (I. Rundāns)

Tip. "UNIVERSUMS A" 2715 500 17.10.96.

Stāvs	Telpu Nr.	Telpu nosaukumi	Laukums pēc iekšējiem izmēriem m^2						Telpu iekš. augstums m
			kopā	no tā					
				apdzīvo-tais				palīg-laukums	
3	6	Gaitenis	7.3					7.3	2.50
	7	Tualete	1.2					1.2	"
	8	Vannas istaba	2.6	49.90				2.6	"
		KOPĀ	51.5	32.3				19.2	
		Lodžija	1.6	3.2				1.6	
22. dzīvoklis		KOPĀ	53.1	32.3				20.8	
				34. dzīvoklis					
	1	Istaba	10.9	10.9					2.50
	2	Istaba	13.1	13.1					"
	3	Istaba	18.2	18.2					"
	4	Vestibils	7.1					7.1	"
	5	Virsas skapis	0.5					0.5	"
	6	Virsas skapis	0.3					0.3	"
	7	Gaitenis	7.0					7.0	"
	8	Tualete	1.1					1.1	"
	9	Vannas istaba	2.6					2.6	"
	10	Virsas skapis	0.9					0.9	"
		KOPĀ	61.7	42.2				19.5	
		Lodžija	3.3					3.3	
34. dzīvoklis		KOPĀ	65.0	42.2				22.8	
				35. dzīvoklis					
	1	Istaba	18.4	18.4					2.50
	2	Vestibils	7.8					7.8	"
	3	Virsas skapis	0.6					0.6	"
	4	Vannas istaba	3.0					3.0	"
	5	Gaitenis	4.8					4.8	"
35.	dzīvoklis	KOPĀ	34.6	18.4				16.2	

Lodžija pareiza

Izpildīja _____ 19 99. g. 30. 09 Pārbaudīja _____

PLĀNA EKSPLIKĀCIJA CELTNEI Nr. 1

Namīpašuma adrese Ozolu iela 9, Kandava

Stāvs	Telpu Nr.	Telpu nosaukumi	Laukums pēc iekšējiem izmēriem m²						Telpu iekš. augstums m
			kopā	no tā					
				apdzīvo-tais				palīg-laukums	
			36. dzīvoklis						
3	1	Istaba	13.9	13.9					2.50
	2	Istaba	18.2	18.2					"
	3	Virtuve	7.6					7.6	"
	4	Lielais skapis	0.5					0.5	"
	5	Gaitenis	7.7					7.7	"
	6	Tualete	1.0					1.0	"
	7	Vannas istaba	2.5					2.5	"
		KOPĀ	51.4	32.1				19.3	
		Lodžija	1.5					1.5	
36. dzīvoklis KOPĀ			52.9	32.1				20.8	
3 stāva dzīvokļi KOPĀ			455.4	288.2				177.2	
			Kopīgie lietošanas telpas						
	1	Priekšnamiņš	0.7					0.7	
	2	Priekšnamiņš	0.7					0.7	
	A_3	Kāpņu telpa	13.1					13.1	
	B_3	Kāpņu telpa	13.4					13.4	
	C_3	Kāpņu telpa	13.3					13.3	
Kopīgie lietošanas telpas KOPĀ			41.2					41.2	
	3 STĀVS KOPĀ		496.6	288.2				218.4	

Izpildīja _____ 19___. g. _____ Pārbaudīja _____ /M. Rundāns/

Tip. "UNIVERSUMS A" 2715 500 17.10.96.

Stāvs	Telpu Nr.	Telpu nosaukumi	Laukums pēc iekšējiem izmēriem m²						Telpu iekš. augstums m
			kopā	no tā					
				apdzīvotais				palīglaukums	
			4. STĀVS						
			9. dzīvoklis						
4	1	Istaba	12.3	12.3					2.50
	2	Istaba	13.9	13.9					"
	3	Istaba	18.2	18.2					"
	4	Virtuve	7.3					7.3	"
	5	Sienas skapis	0.5					0.5	"
	6	Sienas skapis	0.3					0.3	"
	7	Gaiteris	7.0					7.0	"
	8	Sienas skapis	0.4					0.4	"
	9	Tualete	1.2					1.2	"
	10	Vannas istaba	2.6					2.6	"
		kopā	63.7	44.4				19.3	
		Lodžija	1.6					1.6	
9. dzīvoklis kopā			65.3	44.4				20.9	
			10. dzīvoklis						
	1	Istaba	15.8	15.8					2.50
	2	Virtuve	6.6					6.6	"
	3	Gaiteris	7.1					7.1	"
	4	Vannas istaba	2.6					2.6	"
	5	Tualete	1.2					1.2	"
	6	Sienas skapis	0.4					0.4	"
10. dzīvoklis kopā			33.7	15.8				17.9	
			11. dzīvoklis						
	1	Istaba	13.6	13.6					2.50
	2	Istaba	18.1	18.1					"
	3	Virtuve	7.2					7.2	"
	4	Sienas skapis	0.3					0.3	"
	5	Gaiteris	7.9					7.9	"
	6	Tualete	1.2					1.2	"

Izpildīja _____ 1998. g. 30.09 Pārbaudīja PARAKIJ

PLĀNA EKSPLIKĀCIJA CELTNEI Nr. 1

Namīpašuma adrese Ozolu iela 9, Kandava

Stāvs	Telpu Nr.	Telpu nosaukumi	Laukums pēc iekšējiem izmēriem m²						Telpu iekš. augstums m
			kopā	no tā					
				apdzīvo-tais				palīg-laukums	
1	7	Vannas istaba	2.5					2.5	2.50
		kopā	50.8	31.7				19.1	
		Lodžija	1.5					1.5	
11. dzīvokļi kopā			52.3	31.7				20.6	
			23. dzīvokļi						
	1	Istaba	14.0	14.0					2.50
	2	Istaba	18.4	18.4					"
	3	Vestibils	7.2					7.2	"
	4	Virtuves skapis	0.3					0.3	"
	5	Gaitenis	8.0					8.0	"
	6	Tualete	1.2					1.2	"
	7	Vannas istaba	2.6					2.6	"
		kopā	51.7	32.4				19.3	
		Lodžija	1.6					1.6	
23. dzīvokļi kopā			53.3	32.4				20.9	
			24. dzīvokļi						
	1	Istaba	12.4	12.4					2.50
	2	Vestibils	6.7					6.7	"
	3	Istaba	16.1	16.1					"
	4	Gaitenis	7.6					7.6	"
	5	Tualete	1.2					1.2	"
	6	Vannas istaba	2.7					2.7	"
24. dzīvokļi kopā			46.7	28.5				18.2	

Izpildīja _____ 19___. g. _____ Pārbaudīja _____ /M. Rundāns/

Tip. "UNIVERSUMS A" 2715 500 17.10.96.

Stāvs	Telpu Nr.	Telpu nosaukumi	Laukums pēc iekšējiem izmēriem m² kopā	no tā apdzīvotais				palīglaukums	Telpu iekš. augstums m
			25. dzīvoklis						
4	1	Istaba	13.9	13.9					2.50
	2	Istaba	18.2	18.2					"
	3	Virtuve	7.2					7.2	"
	4	Sienas skapis	0.3					0.3	"
	5	Gaitenis	7.9					7.9	"
	6	Tualete	1.2					1.2	"
	7	Vannas istaba	2.6					2.6	"
		kopā	51.3	32.1				19.2	
		Lodžija	1.6					1.6	
25. dzīvoklis		kopā	52.9	32.1				20.8	
			37. dzīvoklis						
	1	Istaba	10.9	10.9					2.50
	2	Istaba	13.1	13.1					"
	3	Istaba	18.1	18.1					"
	4	Virtuve	7.1					7.1	"
	5	Sienas skapis	0.6					0.6	"
	6	Sienas skapis	0.3					0.3	"
	7	Gaitenis	7.3					7.3	"
	8	Tualete	1.2					1.2	"
	9	Vannas istaba	2.6					2.6	"
	10	Sienas skapis	1.0					1.0	"
		kopā	62.2	42.1				20.1	
		Lodžija	3.3					3.3	
37. dzīvoklis		kopā	65.5	42.1				23.4	
			38. dzīvoklis						
	1	Istaba	18.2	18.2					2.50
	2	Virtuve	7.9					7.9	"
	3	Sienas skapis	0.6					0.6	"
	4	Vannas istaba	2.8					2.8	"
	5	Gaitenis	4.8					4.8	"
38. dzīvoklis		kopā	34.3	18.2				16.1	

Izpildīja _____ 19 98. g. 30.03 Pārbaudīja _____ PARALSTI

apija pareiza

PLĀNA EKSPLIKĀCIJA CELTNEI Nr. 1

Namīpašuma adrese Ozolu 9, kaudaka

Stāvs	Telpu Nr.	Telpu nosaukumi	Laukums pēc iekšējiem izmēriem m²						Telpu iekš. augstums m
			kopā	no tā					
				apdzīvo-tais				palīg-laukums	
			39. dzīvoklis						
4	1	Istaba	13.8	13.8					2.50
	2	Istaba	18.2	18.2					"
	3	Virtuve	7.4					7.4	"
	4	Drēbju skapis	0.3					0.3	"
	5	Drēbju skapis	0.6					0.6	"
	6	Gaitenis	7.6					7.6	"
	7	Tualete	1.2					1.2	"
	8	Vannas istaba	2.6					2.6	"
		kopā	51.7	32.0				19.7	
		lodžija	1.6					1.6	
39. dzīvoklis kopā			53.3	32.0				21.3	
4. stāva dzīvokļi kopā			457.3	277.2				180.1	
			Kopīpašuma telpas						
	A4	Kāpņu telpa	13.1					13.1	
	B4	Kāpņu telpa	13.4					13.4	
	C4	Kāpņu telpa	13.3					13.3	
Kopīpašuma telpas kopā			39.8					39.8	
4. stāvs kopā			497.1	277.2				219.9	

Izpildīja _____ 19___. g. _____ Pārbaudīja _____

U. Rundāns

Tip. "UNIVERSUMS A" 2715 500 17.10.96.

Stāvs	Telpu Nr.	Telpu nosaukumi	Laukums pēc iekšējiem izmēriem m²						Telpu iekš. augstums m
			kopā	no tā				palīg-laukums	
				apdzīvo-tais					
			5. stāvs						
			12. dzīvoklis						
5	1	Istaba	14.1	14.1					2.50
	2	Istaba	18.2	18.2					"
	3	Virtuve	7.3					7.3	"
	4	Sienas skapis	0.4					0.4	"
	5	Sienas skapis	0.3					0.3	"
	6	Gaitenis	7.4					7.4	"
	7	Tualete	1.2					1.2	"
	8	Vannas istaba	2.6					2.6	"
	9	Istaba kopā	12.2 63.7	12.2 44.5				19.2	"
		Lodžija	1.6					1.6	
12. dzīvoklis kopā			65.3	44.5				20.8	
			13 dzīvoklis						
									2.50
	2	Virtuve	6.6					6.6	"
	1	Istaba	16.1	16.1					"
	4	Gaitenis	7.1					7.1	"
	5	Vannas istaba	2.6					2.6	"
	6	Tualete	1.2					1.2	"
	3	Sienas skapis	0.4					0.4	"
13. dzīvoklis kopā			34.0	16.1				17.9	
			14. dzīvoklis						
	1	Istaba	13.8	13.8					2.50
	2	Istaba	17.9	17.9					"
	3	Virtuve	7.3					7.3	"
	4	Sienas skapis	0.3					0.3	"
	5	Gaitenis	7.0					7.0	"
	6	Tualete	1.2					1.2	"
	7	Vannas istaba	2.6					2.6	"

Izpildīja _____ 19 98 g. 30.09 Pārbaudīja _____

PLĀNA EKSPLIKĀCIJA CELTNEI Nr. 1

Namīpašuma adrese Osolu iela 9, Kandava

Stāvs	Telpu Nr.	Telpu nosaukumi	Laukums pēc iekšējiem izmēriem m²						Telpu iekš. augstums m
			kopā	no tā					
				apdzīvo-tais				palīg-laukums	
5	8	Siena skapis	0.9					0.9	2.50
		kopā	51.0	31.7				19.3	
		Lodžija	1.5					1.5	
M. dzīvoklis kopā			52.5	31.7				20.8	
			26. dzīvoklis						
	1	Istaba	13.8	13.8					2.50
	2	Istaba	18.4	18.4					"
	3	Virtuve	7.4					7.4	"
	4	Siena skapis	0.5					0.5	"
	5	Siena skapis	0.3					0.3	"
	6	Gaitenis	7.6					7.6	"
	7	Tualete	1.2					1.2	"
	8	Vannas istaba	2.6					2.6	"
		kopā	51.8	32.2				19.6	
		Lodžija	1.7					1.7	
26. dzīvoklis kopā			53.5	32.2				21.3	
			24. dzīvoklis						
	1	Istaba	12.4	12.4					2.50
	2	Virtuve	6.6					6.6	"
	3	Istaba	16.0	16.0					"
	4	Gaitenis	7.5					7.5	"
	5	Tualete	1.2					1.2	"
	6	Vannas istaba	2.6					2.6	"
27. dzīvoklis kopā			46.3	28.4				17.9	

Izpildīja _____ 19___. g. _____ Pārbaudīja _____

M. Rundāns

Tip. "UNIVERSUMS A" 2715 500 17.10.96.

Stāvs	Telpu Nr.	Telpu nosaukumi	Laukums pēc iekšējiem izmēriem m²						Telpu iekš. augstums m
			kopā	no tā					
				apdzīvo-tais				palīg-laukums	
			28. dzīvoklis						
5	1	Istaba	13.7	13.7					2.50
	2	Istaba	18.1	18.1					"
	3	Virtuve	7.7					7.7	"
	4	Gaiteņis	8.0					8.0	"
	5	Tualete	1.2					1.2	"
	6	Vannas istaba	2.6					2.6	"
		kopā	51.3	31.8				19.5	
		Lodžija	1.6					1.6	
28. dzīvoklis kopā			52.9	31.8				21.1	
			40. dzīvoklis						
	1	Istaba	10.7	10.7					2.50
	2	Istaba	12.9	12.9					"
	3	Istaba	17.7	17.7					"
	4	Virtuve	7.3					7.3	"
	5	Sienas skapis	0.5					0.5	"
	6	Sienas skapis	0.3					0.3	"
	7	Gaiteņis	7.5					7.5	"
	8	Tualete	1.1					1.1	"
	9	Vannas istaba	2.6					2.6	"
	10	Sienas skapis	0.8					0.8	"
		kopā	61.4	41.3				20.1	
		Lodžija	3.3					3.3	
40. dzīvoklis kopā			64.7	41.3				23.4	
			41. dzīvoklis						
	1	Istaba	18.0	18.0					2.50
	2	Virtuve	7.6					7.6	"
	3	Vannas istaba	2.7					2.7	"
	4	Gaiteņis	5.7					5.7	"
41. dzīvoklis kopā			34.0	18.0				16.0	

Izpildīja _____ 19 98. g. 30.09 Pārbaudīja PĀRBAUDĪTS

Kopija pareiza

-21-

PLĀNA EKSPLIKĀCIJA CELTNEI Nr. 1

Namīpašuma adrese Doles 9, Kandava

Stāvs	Telpu Nr.	Telpu nosaukumi	Laukums pēc iekšējiem izmēriem m^2						Telpu iekš. augstums m
			kopā	no tā					
				apdzīvo-tais				palīg-laukums	
			42. dzīvoklis						
5	1	Istaba	13.9	13.9					2.80
	2	Istaba	18.1	18.1					"
	3	Vestibils	7.3					7.3	"
	4	Sienas skapis	0.3					0.3	"
	5	Sienas skapis	0.7					0.7	"
	6	Gaiteņis	7.6					7.6	"
	7	Tualete	1.2					1.2	"
	8	Vannas istaba	2.6					2.6	"
		kopā	51.7	32.0				19.7	
		Lodžija	1.6					1.6	
42. dzīvoklis		kopā	53.3	32.0				21.3	
5. stāvā dzīvokļi		kopā	456.5	286.0				180.5	
		Kopīpašuma telpas							
	P5	Kopīpašuma telpa	13.1					13.1	
	B5	Kopīpašuma telpa	13.4					13.4	
	C5	Kopīpašuma telpa	13.3					13.3	
kopīpašuma telpas		kopā	39.8					39.8	
5. stāvs		kopā	496.3	286.0				220.3	
	Celtne Nr. 1	kopā	2877.9	1371.2				1506.7	
1. st.	dzīvokļi		2212.8	1371.2				841.6	
	kopīpašuma telpas		665.1					665.1	

Izpildīja _____ 19 98. g. 30.09. Pārbaudīja PAR KOPIJU

Tip. "UNIVERSUMS A" 2715500 17.10.96.

Nekustamā īpašuma
Ozolu iela 9, Kandava, Kandavas novads
(kadastra Nr. 90110010659)
Pārvaldīšanas tiesību
NODOŠANAS – PIEŅEMŠANAS AKTS

Kandava 01.06.2018.

Pamatojoties uz 11.04.2018. saņemto kopsapulces protokolu par PĀRVALDĪŠANAS UN APSAIMNIEKOŠANAS LĪGUMA laušanu, no Ozolu ielas 9, Kandavā dzīvokļu īpašniekiem (iedzīvotājiem).

Nodod SIA „M un V" valdījumā esošo nekustamo īpašumu Ozolu ielā 9, Kandava, Kandavas novads (kadastra Nr. 90110010659).

SIA „Kandavas komunālie pakalpojumi", pārņem nekustamo īpašumu Ozolu ielā 9, Kandava, Kandavas novads (kadastra Nr. 90110010659) pārvaldīšanā un apsaimniekošanā ar 2018.gada 1.jūniju.

1. Nekustamā īpašuma apskate dabā.

1.1. Nekustamais īpašums sastāv no vienas piecstāvu dzīvojamās ēkas (četrdesmit diviem dzīvokļu īpašumiem) un zemes gabala.
1.2. Dzīvojamās mājas uzcelšanas gads: 1976/78. gads.
1.3. Dzīvojamās mājas stāvu skaits: 5. stāvi.
1.4. Dzīvojamās mājas kopējā platība: 2877.9 m^2.
1.5. Dzīvojamās mājas esošo dzīvokļu platība: 2212.8 m^2.
1.6. Dzīvojamās mājas dzīvokļu skaits 42.
1.7. Apgrūtinājumi (ķīlas līgumi, nomas līgumi u.c.) nav.
1.8. Apkures sistēma: centrālā.
1.9. Ūdens apgādes sistēma: pilsētas ūdensvads.
1.10. Kanalizācijas sistēma: ir.
1.11. Gāzes apgādes sistēma: ir.
1.12. Lifta iekārta: nav.
1.13. Atkritumu vads: nav.
1.14. Dzīvojamās mājas apdrošināšana: nav.
1.15. Elektroenerģija: no a/s „Latvenergo" elektroapgādes sistēmas.
1.16. Skaitītāji: elektroenerģijas skaitītājs, gāzes skaitītāji 3 gb., ūdens skaitītājs.

2. Piezīmes par nekustamo īpašumu Ozolu iela 9, Kandava, Kandavas novads:

2.1. Dzīvojamā māja ir apmierinošā tehniskā stāvoklī.
2.2. Iesniegtas prasības tiesā: nav.
2.3. Dzīvokļu īpašnieku parāds uz pārņemšanas brīdi: ir
2.4. Dzīvojamās mājas apsaimniekošanas rezultātā izveidotā uzkrājuma summa: tiks precīza iesnigta uz 03.07.2018., par kuras izmaksāšanu tiks noslēgta atsevišķa rakstiska vienošanās, nosakot atmaksas termiņu un grafiku, likuma noteiktā kārtībā.

3. Vienlaicīgi ar nekustamo īpašumu tiek nodoti šādi dokumenti:

3.1. inventarizācijas lieta (kopija); 26 (divdesmit sešas) lapas iesietas cietos vākos