

**BŪVES
TEHNISKĀS INVENTARIZĀCIJAS LIETA**

Numurs: 90840080235001-01

Lapu skaits: 17

BŪVES KADASTRA APZĪMĒJUMS

90840080235001

Dzīvojamā ēka

(Būves nosaukums)

ADRESE: Tukuma raj.
Tumes pag.
Ziedoņa iela 7a

Tehniskās inventarizācijas darbu izpildītāji: Vilnis Vītoļiņš

Izpildes datums: 31/01/2000

Tehniskās inventarizācijas darbu pārbaudītājs: Uldis Rundāns

Pārbaudes datums: 31/01/2000

LR VZD reģionālās nodaļas vadītājs **GIHTE LAČIS**
VADĪTĀJA VIETNIEKĒ

GIHTE LAČIS
(Vārds, Uzvārds)

(paraksts)

Datums: 2000 . gada "01" "februārī"



INFORMĀCIJA PAR PASŪTĪJUMU

1. Tehniskās inventarizācijas lietas numurs: 90840080235001-01
2. Būves nosaukums: Dzīvojamā ēka
3. Būves kadastra apzīmējums: 90840080235001
4. Būves adrese: Tukuma raj., Tumes pag., Ziedoņa iela 7a
5. Pēdējās apsekošanas datums: 13/08/1998
6. Tehniskās inventarizācijas pasūtītāji: Juris Staķis
7. Pasūtījuma pieņemšanas datums: 27/01/2000
8. Tehniskās inventarizācijas darbu izpildītāji: Vilnis Vitoliņš
9. Izpildes datums: 31/01/2000
10. Tehniskās inventarizācijas darbu pārbaudītājs: Uldis Rundāns
11. Pārbaudes datums: 31/01/2000
12. Iesniegtie dokumenti:
 - Pasūtījuma pieteikums
 - Nr. 2/1*16-20027/01/2000 Juris Staķis
13. Tehniskās inventarizācijas veids: Būves pilna atkārtotā tehniskā inventarizācija
14. Pasūtījuma izpildes termiņš (d.d.): 14
15. Pasūtījuma pieņēmējs: Velta Jermaļonoka

Liters	Būves kadastra apzīmējums
1	9084-008-0235-001
dat. 27.01.2000 par. <i>[Signature]</i>	

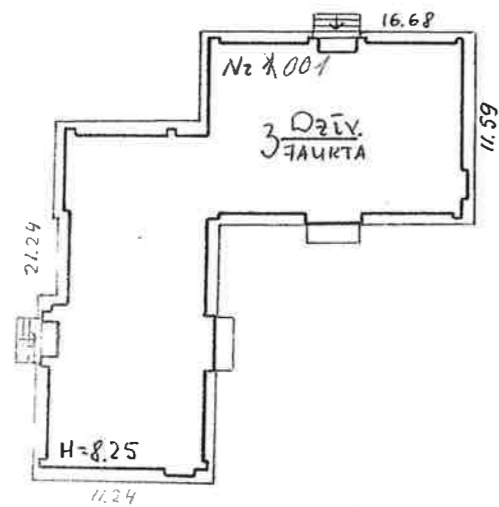

Kopija pareiza
Marlo VSICR

P. 20715ijs		TUMES PAG. ZIEDONA IELA 7 ^A	
Līguma Nr.		Lapa nr.	Lapu skaits
M 1:500		SITUĀCIJAS PLANS	
Galv. inžinieris	<i>[Signature]</i>	TURUMA NĪVB	
Pārbaudītājs	V. RUNDĀNS		
Izpildītājs	V. MASLOVSKA 13.08.98. <i>[Signature]</i>		

INFORMĀCIJA PAR BŪVI

1. Būves galvenais izmantošanas veids: 1122 Triju vai vairāku dzīvokļu mājas
2. Būves ģeokods:
3. Būves tips:
4. Būves kapitalitātes grupa: II grupa
5. Būves ārsienu materiāls: 09 Ķieģeļi/paneļi
6. Būves stāvu skaits:
- 6.1. Virszemes: 3
- 6.2. Pazemes: 1
7. Eksploatācijas uzsākšanas gads: 1977
8. Eksploatācijā pieņemšanas gads:
9. Būves konstruktīvā elementa apraksts:
- | | | |
|----------------------|-----------------------|---------------------|
| 9.1. Būves pamati | Dzelzsbetons/betons | Pilnīgi apmierinošs |
| 9.2. Būves ār sienas | Ķieģeļi/paneļi | Labs |
| 9.3. Būves pārsegumi | Dzelzsbetons/betons | Labs |
| 9.4. Būves jumts | Azbestcimenta loksnes | Pilnīgi apmierinošs |
10. Būves fiziskais nolietojums (%): 10
11. Būves apbūves laukums (kv.m.): 493.4
12. Būvtilpums (kub.m.): 4247
13. Būves kopējā platība (kv.m.): 1286.2
14. Būves lietderībā platība (kv.m.): 865.1
- 14.1. Dzīvokļu platība (kv.m.): 865.1
- 14.2. Nedzīvojamo telpu platība (kv.m.): 0
15. Telpu grupu skaits būvē: 16
16. Dzīvokļu skaits būvē: 12
17. Labiekārtojums:
- | | |
|-----------------------------|----|
| 17.1. Centrālā apkure | |
| 17.4. Elektroapgāde | |
| 17.5. Aukstā ūdens apgāde | |
| 17.7. Gāzes apgāde | |
| 17.8. Kanalizācija | |
| 17.9. Tualetes telpa | 12 |
| 17.10. Vannas (dušas) telpa | 12 |
18. Patvaļīgās būvniecības pazīmes: - Nav

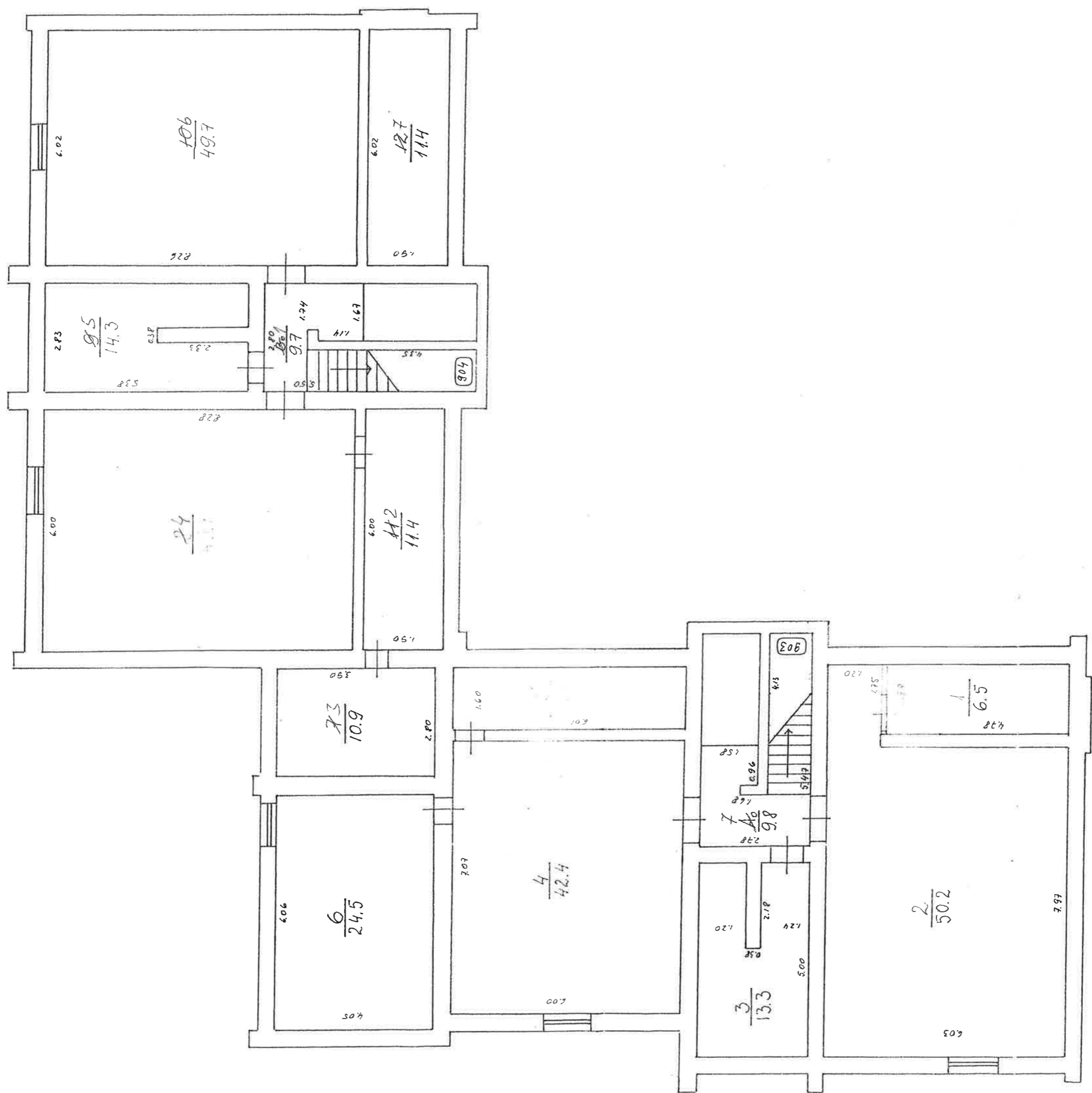

Kopija pareiza
1. maijs 1914

TUMES PAG. ZIEDONA IELA 7A

3084-008-0235-001

Calme No 4

PAGRABA slāva plāns

TUKUMA NĪVB

1:1 = 1:50 2.05

U. RUNDANS /mm/

1 MASLOVSKA 130898

1. maijs 1914



Kopija pareiza
Marlo vslp

TUMES PAG.

ZIEDONA IELA 7A

H = 245,250

Ķelme Nr. X

Lapa Nr.

Lapu skaits

URUNDĀNS
I. MASLOVSKA

1 stāvs plāns

TUKUMA NĪVĪS

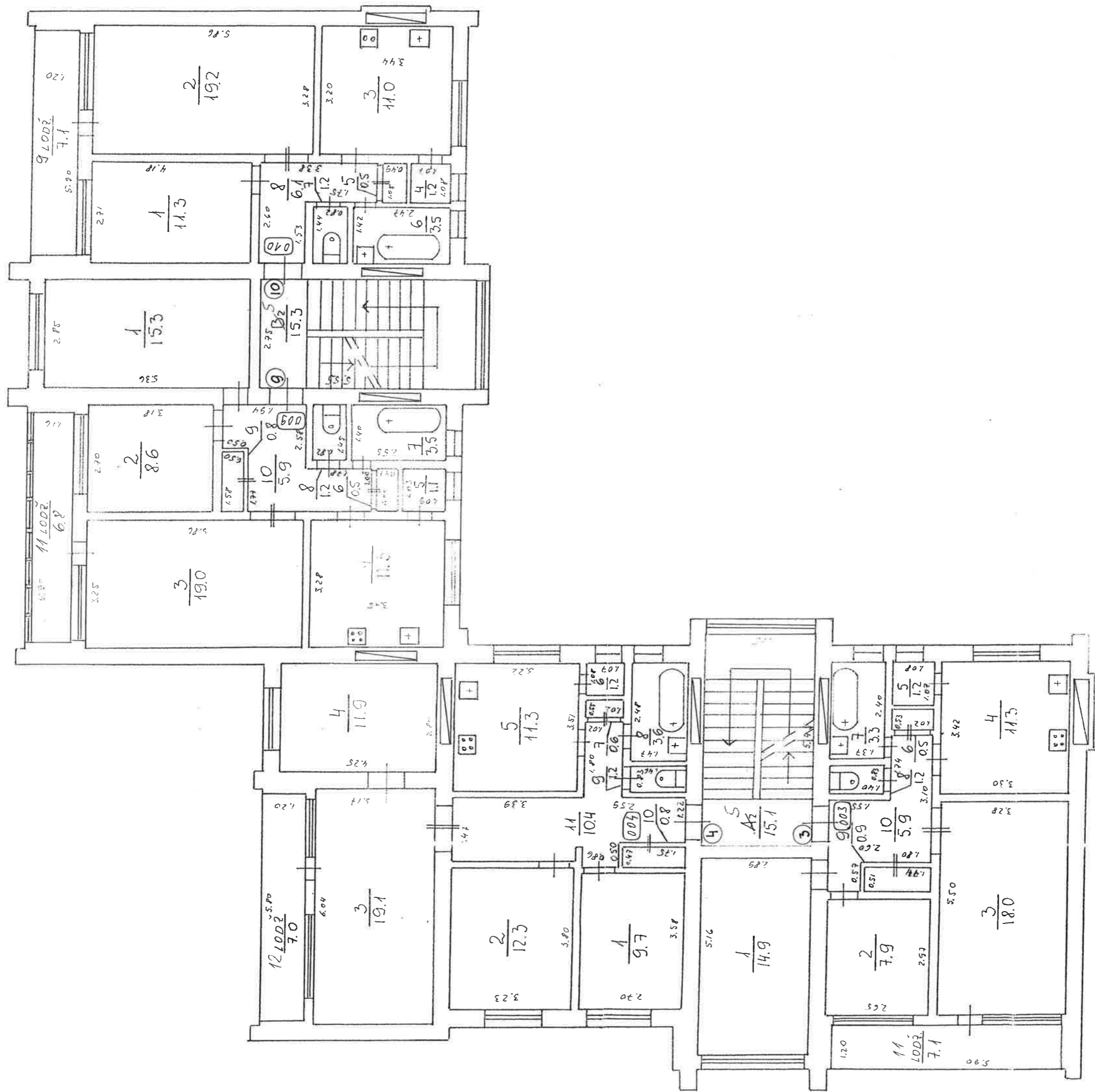

Kopija pareiza
Mar. Goussiq

TUMES. PAG.		ZIEDONA IELA 7A	
H=245, 2.50		9084-008-0235-001	
U. RUNDANS <i>mmms</i>		Collno Nr. *	
I. MASLOVSKA 13.08.98. Jap		Lapa Nr.	
		Lapu skaits	
		2. s. d. a. plāns	
		TUKUMA NĪVD	

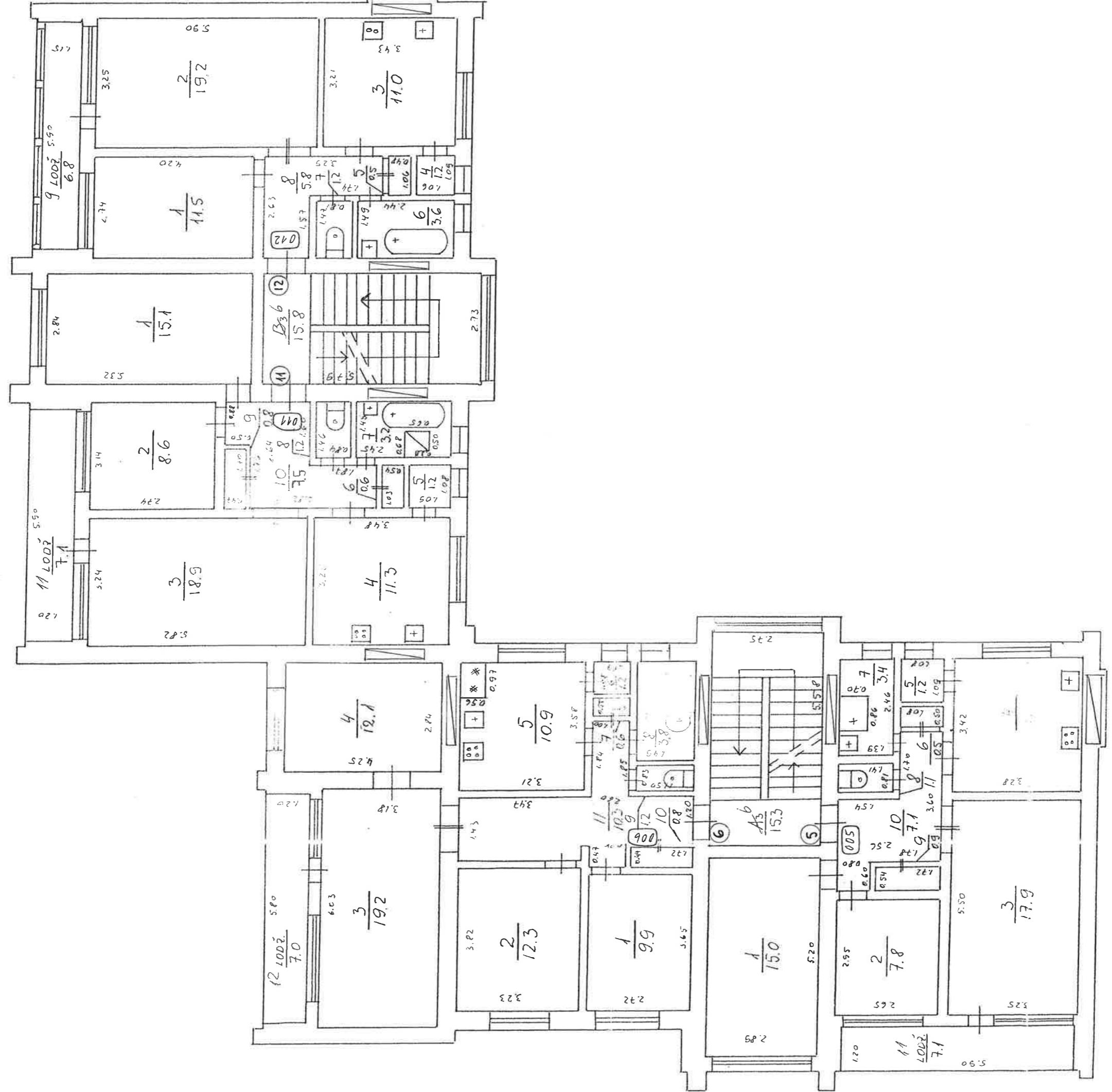

Kopija pareiza
Karlo VSKR

TUMES PAG.		ZIEDOMA IELA 7A	
H=2.45 + 2.50		9087-008-0235-001	
Celma Nr. 4		Lapa Nr. Lapa skaitis	
3. siāva plāns		TUKUMA NĪVS	