

LR VALSTS ZEMES DIENESTS
ZIEMEĻKURZEMES REĢIONĀLĀ NODAĻA

TEHNISKĀS INVENTARIZĀCIJAS
LIETA NR. 390

NEKUSTAMĀ ĪPAŠUMA KADASTRA Nr.

9	0	4	8	0	0	3	0	2	7	4
---	---	---	---	---	---	---	---	---	---	---

ADRESE _____ **TUKUMA** _____ rajons

_____ **DŽUKSTES** _____ pagasts _____ **KRISTĀLI** _____

LR VZD ZIEMEĻKURZEMES REĢIONĀLĀ NODAĻA
BŪVJU TEHNISKĀS INVENTARIZĀCIJAS LIETU KOPSAVILKUMS

Ēkas

Būves kadastra apzīmējums	Būves nosaukums	Ar sienu materiāls	Virszemes stāvu skaits	Būvniecības (telpu) skaits	Apbūves laukums (kv.m.)	Tūziskais mērījums (m ²)	Patvaļīgas būvniecības pazīmes
Adrese: Tukuma raj., Dzūkstes pag., Krištāli							
90480030274001	Dzīvojamā māja	Kieģeļu mūris	2	1369	248.9	45	NAV
90480030274002	Šķūnis	Koks	1	375	133.9	55	NAV

Tehniskās inventarizācijas lietu kopsavilkuma sagatavotājs: Pārsla Palace

Izpildes datums: 02.11.2004

[Signature]
(Paraksts)

LR VZD Ziemeļkurzemes reģionālā nodaļa
Reģionālās nodaļas vadītājs (pilnvarotā persona)

 (Vārds, Uzvārds) _____ V. V. V. _____
 (Paraksts)

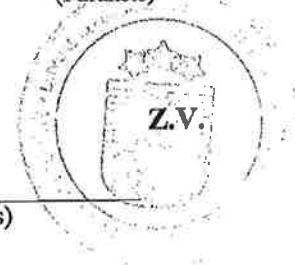



Datums: 2004 . gada " 09 " 11

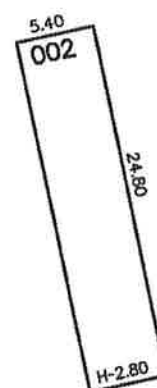
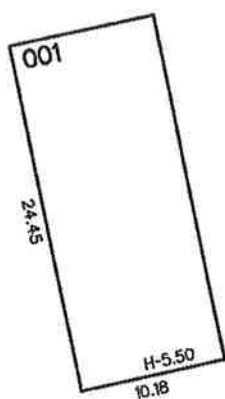

Iebraucamais ceļš

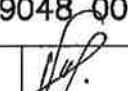

Būves novietnes shēma			Zemes kadastra apzīmējums 9048 003 0274			
Mērogs 1:500	Izpildīja	P.Palace	Paraksts		Datums	30.10.
	Pārbaudīja	U.Rundāns	Paraksts		Gads	2004

LR VZD ZIEMEĻKURZEMES REĢIONĀLĀ NODAĻA

**BŪVES
TEHNISKĀS INVENTARIZĀCIJAS LIETA**

Numurs: 90480030274001-01

Lapu skaits: 9

BŪVES KADASTRA APZĪMĒJUMS

90480030274001

Dzīvojamā māja

(Būves nosaukums)

ADRESE: Tukuma raj.
Džūkstes pag.
Kristāli

Atzīme par atsavināšanas aizliegumu vai apgrūtinājumu

(Pamatojums)

(Vārds, Uzvārds)

(Paraksts)

Tehniskās inventarizācijas izpildītāji:

Izpildes datums: 02.11.2004

Pārsla Palace

(Paraksts)

Tehniskās inventarizācijas darba pārbaudītājs:

Pārbaudes datums: 02.11.2004

Uldis Rundāns

(Paraksts)

Reģionālās nodaļas vadītājs (pilnvarotā persona)

LR VZD Ziemeļkurzemes reģionālā nodaļa
Būvniecības nodaļas vadītājs

V. Vaidiņš

(Vārds, Uzvārds)

(Paraksts)

Datums: 2004 . gada "09" 11

Atzīme par reģistrāciju NIVKR

Z.V.

INFORMĀCIJA PAR PASŪTĪJUMU

Tehniskās inventarizācijas veids: Būves pilna pirmreizējā tehniskā inventarizācija

Tehniskās inventarizācijas pasūtītāji: Džūkstes pagasta pašvaldība

Iesniegtie dokumenti:

Nr. 7282 Pasūtījuma pieteikums
28.05.2004 Džūkstes pagasta padome
Akts par būves pieņemšanu ekspluatācijā
30.06.1966 Valsts pieņemšanas komisijas akts

INFORMĀCIJA PAR BŪVI

Būves galvenais izmantošanas veids:	1122 Triju vai vairāku dzīvokļu mājas	
Kapitalitātes grupa	I	
Apbūves laukums	248.9	(apbūves laukuma kv.m.)
Būvtilpums	1369	(kub.m.)
Stāvu skaits		
Virszemes:	2	
Pazemes:	0	
Telpu grupu skaits	9	
Dzīvokļu skaits	7	
Pēdējās apsekošanas datums:	13.07.2004	
Ekspluatācijas uzsākšanas gads:	1966	
Ekspluatācijā pieņemšanas gads:		
Konstruktīvo elementu apraksts:		
Pamati	Dzelzsbetons/ betons	daļēji apmierinošs
Ārsienas	Ķieģeļu mūris	neapmierinošs
Pārsegumi	Dzelzsbetons/ betons	daļēji apmierinošs
Jumts	Azbestcimenta loksnes	neapmierinošs
Fiziskais nolietojums (%)	45	

Būves labiekārtojums:

Elektroapgāde

Aukstā ūdens apgāde

Gāzes apgāde

Kanalizācija

Vietējā krāsns apkure

Karstā ūdens apgāde

Savietotā sanitārtehniskā telpa

Patvaļīgās būvniecības pazīmes: - NAV

BŪVES EKSPLIKĀCIJA

Kopējā platība (kv.m.):	370.0
Lietderīgā platība (kv.m.):	353.7

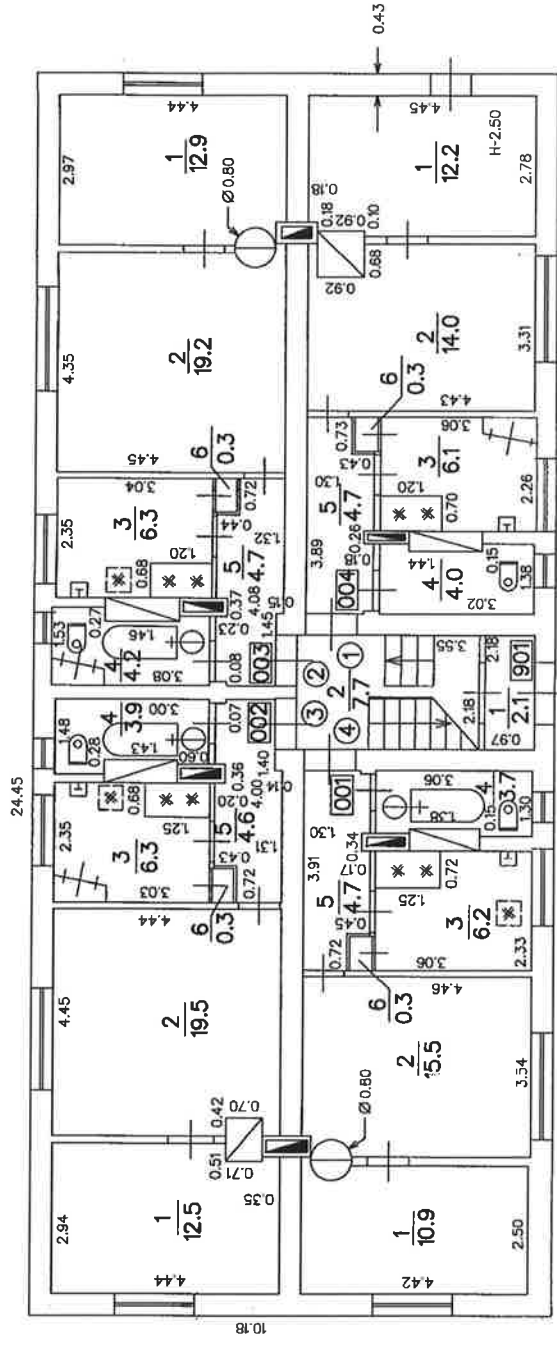

Būves kadastra apzīmējums 9048 003 0274 001		Būves kadastra apzīmējums 9048 003 0274 001	
shēma		shēma	
Mērogs 1 : 100	Izplānāja P.Palace	Paraksts U.Rundāns	Datums 30.10.
	Parbaudīja	Paraksts	Cods 2003

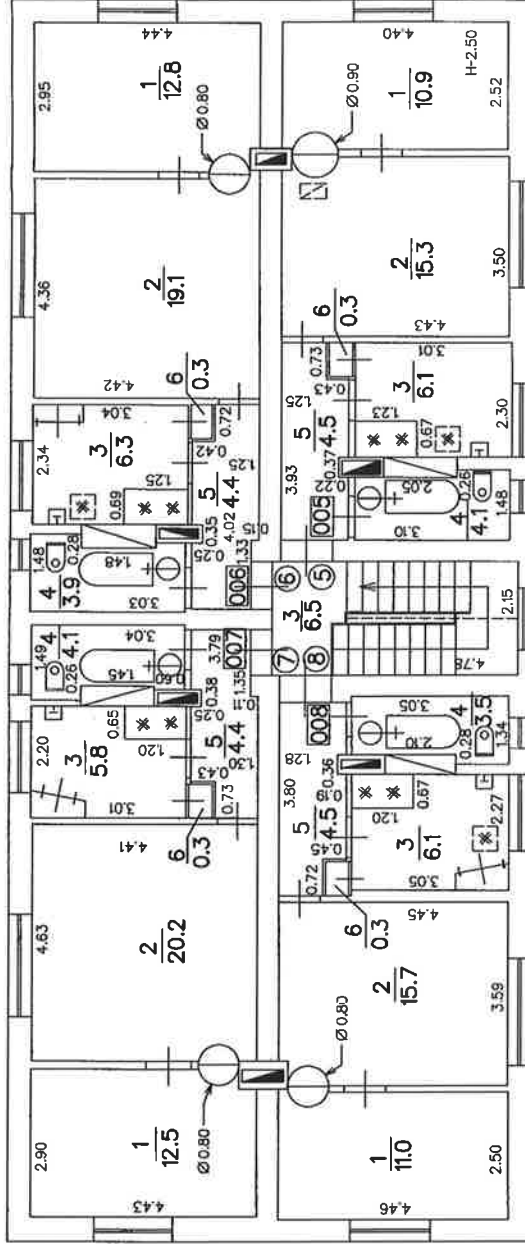

Būves 2. stāva plāna
shēma

Būves kadastra apzīmējums
9048 003 0274 001

Mērogs 1:100	Izpilītāja P. Palace	Paraksts	Datums 30.10.
	Parbaudītāja U. Rundāns	Paraksts	Gads 2003